



**UNIVERSIDAD POLITÉCNICA
DE ATLACOMULCO**

U P A



CONTENIDO		PÁGINA
I.	INFORMACIÓN CONTABLE	
	ESTADO DE SITUACIÓN FINANCIERA	5
	ESTADO DE ACTIVIDADES	6
	ESTADO DE VARIACIÓN EN LA HACIENDA PÚBLICA	7
	ESTADO DE CAMBIOS EN LA SITUACIÓN FINANCIERA	8
	ESTADO DE FLUJOS DE EFECTIVO	9
	ESTADO ANALÍTICO DEL ACTIVO	10
	ESTADO ANALÍTICO DE LA DEUDA Y OTROS PASIVOS	11
	NOTAS A LOS ESTADOS FINANCIEROS	12
II.	INFORMACIÓN PRESUPUESTARIA	25
III.	INFORMACIÓN PROGRAMÁTICA	39
IV.	ANEXOS ESTABLECIDOS EN DIFERENTES ORDENAMIENTOS	49

UPA

Universidad Politécnica de Atlacomulco
Estado de Situación Financiera
Al 31 de Diciembre de 2015 y 2014
(Miles de Pesos)

CONCEPTO	Año		CONCEPTO	Año	
	2015	2014		2015	2014
ACTIVO			PASIVO		
Activo Circulante			Pasivo Circulante		
Efectivo y Equivalentes	603.3	1,458.8	Cuentas por Pagar a Corto Plazo	25,795.3	495.2
Derechos a Recibir Efectivo o Equivalentes	27,521.2	611.4	Documentos por Pagar a Corto Plazo		
Derechos a Recibir Bienes o Servicios			Porción a Corto Plazo de la Deuda Pública a Largo Plazo		
Inventarios			Títulos y Valores a Corto Plazo		
Almacenes			Pasivos Diferidos a Corto Plazo		
Estimación por Pérdida o Deterioro de Activos			Fondos y Bienes de Terceros en Garantía y/o Administración a Corto		
Otros Activos Circulantes			Provisiones a Corto Plazo		
			Otros Pasivos a Corto Plazo		
Total de Activos Circulantes	28,124.5	2,070.2	Total de Pasivos Circulantes	25,795.3	495.2
Activo No Circulante			Pasivo No Circulante		
Inversiones Financieras a Largo Plazo			Cuentas por Pagar a Largo Plazo		
Derechos a Recibir Efectivo o Equivalentes a Largo Plazo			Documentos por Pagar a Largo Plazo		
Bienes Inmuebles, Infraestructura y Construcciones en	26,000.0		Deuda Pública a Largo Plazo		
Bienes Muebles	2,593.7	1,928.5	Pasivos Diferidos a Largo Plazo		
Activos Intangibles			Fondos y Bienes de Terceros en Garantía y/o en Administración a		
Depreciación, Deterioro y Amortización Acumulada de	-371.3	-53.5	Provisiones a Largo Plazo		
Activos Diferidos					
Estimación por Pérdida o Deterioro de Activos no			Total de Pasivos No Circulantes	.0	.0
Otros Activos no Circulantes			Total del Pasivo	25,795.3	495.2
Total de Activos No Circulantes	28,222.4	1,875.0	HACIENDA PÚBLICA/ PATRIMONIO		
Total del Activo	56,346.9	3,945.2	Hacienda Pública/Patrimonio Contribuido	.0	.0
			Aportaciones		
			Donaciones de Capital		
			Actualización de la Hacienda Pública / Patrimonio		
			Hacienda Pública/Patrimonio Generado	30,551.6	3,450.0
			Resultados del Ejercicio (Ahorro / Desahorro)	27,101.6	3,450.0
			Resultados de Ejercicios Anteriores	3,450.0	
			Revalúos		
			Reservas		
			Rectificaciones de Resultados de Ejercicios Anteriores		
			Exceso o Insuficiencia en la Actualización de la Hacienda	.0	.0
			Resultado por Posición Monetaria		
			Resultado por Tenencia de Activos no Monetarios		
			Total Hacienda Pública/ Patrimonio	30,551.6	3,450.0
			Total del Pasivo y Hacienda Pública / Patrimonio	56,346.9	3,945.2

Universidad Politécnica de Atlacomulco
Estado de Actividades
Del 1 de Enero al 31 de Diciembre de 2015 y 2014
(Miles de Pesos)

Concepto	2015	2014
INGRESOS Y OTROS BENEFICIOS		
Ingresos de la Gestión	.0	573.5
Impuestos		
Cuotas y Aportaciones de Seguridad Social		
Contribuciones de Mejoras		
Derechos		
Productos de Tipo Corriente		
Aprovechamientos de Tipo Corriente		
Ingresos por Venta de Bienes y Servicios		573.5
Ingresos no Comprendidos en las Fracciones de la Ley de Ingresos Causados en Ejercicios Fiscales Anteriores		
Pendientes de Liquidación o Pago		
Participaciones, Aportaciones, Transferencias, Asignaciones, Subsidios y Otras Ayudas	35,382.7	11,462.1
Participaciones y Aportaciones		
Transferencia, Asignaciones, Subsidios y Otras Ayudas	35,382.7	11,462.1
Otros Ingresos y Beneficios	532.7	96.1
Ingresos Financieros	196.0	75.4
Incremento por Variación de Inventarios		
Disminución del Exceso de Estimaciones por Pérdida o Deterioro u Obsolescencia		
Disminución del Exceso de Provisiones		
Otros Ingresos y Beneficios Varios	336.7	20.7
Total de Ingresos y Otros Beneficios	35,915.4	12,131.7
GASTOS Y OTRAS PÉRDIDAS		
Gastos de Funcionamiento	8,257.9	8,030.3
Servicios Personales	5,665.0	5,523.6
Materiales y Suministros	652.9	307.6
Servicios Generales	1,940.0	2,199.1
Transferencia, Asignaciones, Subsidios y Otras Ayudas	.0	.0
Transferencias Internas y Asignaciones al Sector Público		
Transferencias al Resto del Sector Público		
Subsidios y Subvenciones		
Ayudas Sociales		
Pensiones y Jubilaciones		
Transferencias a Fideicomisos, Mandatos y Contratos Análogos		
Transferencias a la Seguridad Social		
Donativos		
Transferencias al Exterior		
Participaciones y Aportaciones	.0	.0
Participaciones		
Aportaciones		
Convenios		
Intereses, Comisiones y Otros Gastos de la Deuda Pública	.0	.0
Intereses de la Deuda Pública		
Comisiones de la Deuda Pública		
Gastos de la Deuda Pública		
Costo por Coberturas		
Apoyos Financieros		
Otros Gastos y Pérdidas Extraordinarias	445.2	53.5
Estimaciones, Depreciaciones, Deterioros, Obsolescencia y Amortizaciones	317.8	53.5
Provisiones		
Disminución de Inventarios		
Aumento por Insuficiencia de Estimaciones por Pérdida o Deterioro y Obsolescencia		
Aumento por Insuficiencia de Provisiones		
Otros Gastos	127.4	
Inversión Pública	110.7	597.9
Inversión Pública no Capitalizable	110.7	597.9
Total de Gastos y Otras Pérdidas	8,813.8	8,681.7
Resultados del Ejercicio (Ahorro/Desahorro)	27,101.6	3,450.0

UPA

Universidad Politécnica de Atacomulco
Estado de Variación en la Hacienda Pública
Del 1 de Enero al 31 de Diciembre de 2015
(Miles de pesos)

Concepto	Hacienda Pública/Patrimonio Contribuido	Hacienda Pública/Patrimonio Generado de Ejercicios Anteriores	Hacienda Pública/Patrimonio Generado del Ejercicio	Ajustes por Cambios de Valor	TOTAL
Rectificaciones de Resultados de Ejercicios Anteriores					.0
Patrimonio Neto Inicial Ajustado del Ejercicio 2014	.0			.0	.0
Aportaciones					.0
Donaciones de Capital					.0
Actualización de la Hacienda Pública/Patrimonio					.0
Variaciones de la Hacienda Pública/Patrimonio Neto del		.0	3,450.0	.0	3,450.0
Resultados del Ejercicio (Ahorro/Desahorro)			3,450.0		3,450.0
Resultados de Ejercicios Anteriores					.0
Revalúos					.0
Reservas					.0
Hacienda Pública/Patrimonio Neto Final del Ejercicio 2014	.0	.0	3,450.0	.0	3,450.0
Cambios en la Hacienda Pública/Patrimonio Neto del	.0			.0	.0
Aportaciones					.0
Donaciones de Capital					.0
Actualización de la Hacienda Pública/Patrimonio					.0
Variaciones de la Hacienda Pública/Patrimonio Neto del		3,450.0	27,101.6	.0	30,551.6
Resultados del Ejercicio (Ahorro/Desahorro)			27,101.6		27,101.6
Resultados de Ejercicios Anteriores		3,450.0			3,450.0
Revalúos					.0
Reservas					.0
Saldo Neto en la Hacienda Pública / Patrimonio 2015	.0	3,450.0	27,101.6	.0	30,551.6

Universidad Politécnica de Atlacomulco
Estado de Cambios en la Situación Financiera
Del 1 de Enero al 31 de Diciembre de 2015
(Miles de Pesos)

Concepto	Origen	Aplicación
ACTIVO	1,173.3	53,575.0
Activo Circulante	855.5	26,909.8
Efectivo y Equivalentes	855.5	
Derechos a Recibir Efectivo o Equivalentes		26,909.8
Derechos a Recibir Bienes o Servicios		
Inventarios		
Almacenes		
Estimación por Pérdida o Deterioro de Activos Circulantes		
Otros Activos Circulantes		
Activo No circulante	317.8	26,665.2
Inversiones Financieras a Largo Plazo		
Derechos a Recibir Efectivo o Equivalentes a Largo Plazo		
Bienes Inmuebles, Infraestructura y Construcciones en Proceso		26,000.0
Bienes Muebles		665.2
Activos Intangibles		
Depreciación, Deterioro y Amortización Acumulada de Bienes	317.8	
Activos Diferidos		
Estimación por Pérdida o Deterioro de Activos no Circulantes		
Otros Activos no Circulantes		
PASIVO	25,300.1	.0
Pasivo Circulante	25,300.1	.0
Cuentas por Pagar a Corto Plazo	25,300.1	
Documentos por Pagar a Corto Plazo		
Porción a Corto Plazo de la Deuda Pública a Largo Plazo		
Títulos y Valores a Corto Plazo		
Pasivos Diferidos a Corto Plazo		
Fondos y Bienes de Terceros en Garantía y/o Administración a Corto Plazo		
Provisiones a Corto Plazo		
Otros Pasivos a Corto Plazo		
Pasivo No Circulante	.0	.0
Cuentas por Pagar a Largo Plazo		
Documentos por Pagar a Largo Plazo		
Deuda Pública a Largo Plazo		
Pasivos Diferidos a Largo Plazo		
Fondos y Bienes de Terceros en Garantía y/o en Administración a Largo Plazo		
Provisiones a Largo Plazo		
HACIENDA PÚBLICA/PATRIMONIO	27,101.6	.0
Hacienda Pública/Patrimonio Contribuido	.0	.0
Aportaciones		
Donaciones de Capital		
Actualización de la Hacienda Pública/Patrimonio		
Hacienda Pública/Patrimonio Generado	27,101.6	.0
Resultados del Ejercicio (Ahorro/Desahorro)	23,651.6	
Resultados de Ejercicios Anteriores	3,450.0	
Revalúos		
Reservas		
Rectificaciones de Resultados de Ejercicios Anteriores		
Exceso o insuficiencia en la Actualización de la Hacienda	.0	.0
Resultado por Posición Monetaria		
Resultado por Tenencia de Activos no Monetarios		

Universidad Politécnica de Atlacomulco
Estado de Flujos de Efectivo
Del 1 de Enero al 31 de Diciembre de 2015 y 2014
(Miles de Pesos)

Concepto	2015	2014
Flujos de Efectivo de las Actividades de Operación		
Origen	35,915.4	12,131.7
Impuestos		
Cuotas y Aportaciones de Seguridad Social		
Contribuciones de Mejoras		
Derechos		
Productos de Tipo Corriente	196.0	
Aprovechamientos de Tipo Corriente		
Ingresos por Venta de Bienes y Servicios		573.5
Ingresos no Comprendidos en las Fracciones de la Ley de Ingresos Causados en Ejercicios Fiscales Anteriores Pendientes de Liquidación o Pago		
Participaciones y Aportaciones		
Transferencias, Asignaciones y Subsidios y Otras Ayudas	35,382.7	11,462.1
Otros Orígenes de Operación	336.7	96.1
Aplicación	8,813.8	8,681.7
Servicios Personales	5,665.0	5,523.6
Materiales y Suministros	652.9	307.6
Servicios Generales	1,940.1	2,199.1
Transferencias Internas y Asignaciones al Sector Público		
Transferencias al Resto del Sector Público		
Subsidios y Subvenciones		
Ayudas Sociales		
Pensiones y Jubilaciones		
Transferencias a Fideicomisos, Mandatos y Contratos Análogos		
Transferencias a la Seguridad Social		
Donativos		
Transferencias al Exterior		
Participaciones		
Aportaciones		
Convenios		
Otras Aplicaciones de Operación	555.8	651.4
Flujos Netos de Efectivo por Actividades de Operación	27,101.6	3,450.0
Flujos de Efectivo de las Actividades de Inversión		
Origen	317.8	53.5
Bienes Inmuebles, Infraestructura y Construcciones en Proceso		
Bienes Muebles	317.8	53.5
Otros Orígenes de Inversión		
Aplicación	53,575.0	2,539.9
Bienes Inmuebles, Infraestructura y Construcciones en Proceso	26,000.0	
Bienes Muebles	665.2	1,928.5
Otras Aplicaciones de Inversión	26,909.8	611.4
Flujos Netos de Efectivo por Actividades de Inversión	-53,257.2	-2,486.4
Flujo de Efectivo de las Actividades de Financiamiento		
Origen	25,300.1	495.2
Endeudamiento Neto		
Interno		
Externo		
Otros Orígenes de Financiamiento	25,300.1	495.2
Aplicación	.0	.0
Servicios de la Deuda		
Interno		
Externo		
Otras Aplicaciones de Financiamiento		
Flujos Netos de Efectivo por Actividades de Financiamiento	25,300.1	495.2
Incremento/Disminución Neta en el Efectivo y Equivalentes al Efectivo	-855.5	1,458.8
Efectivo y Equivalentes al Efectivo al Inicio del Ejercicio	1,458.8	
Efectivo y Equivalentes al Efectivo al Final del Ejercicio	603.3	1,458.8

Universidad Politécnica de Atlacomulco
 Estado Analítico del Activo
 Del 1 de Enero al 31 de Diciembre de 2015
 (Miles de Pesos)

Concepto	Saldo Inicial	Cargos del Período	Abonos del Período	Saldo Final	Variación del Período
	1	2	3	4 = (1+2-3)	(4-1)
ACTIVO	3,945.2	176,941.8	124,540.1	56,346.9	52,401.7
Activo Circulante	2,070.2	150,478.9	124,424.6	28,124.5	26,054.3
Efectivo y Equivalentes	1,458.8	115,012.0	115,867.5	603.3	-855.5
Derechos a Recibir Efectivo o Equivalentes	611.4	35,466.9	8,557.1	27,521.2	26,909.8
Derechos a Recibir Bienes o Servicios				.0	.0
Inventarios				.0	.0
Almacenes				.0	.0
Estimación por Pérdida o Deterioro de Activos Circulantes				.0	.0
Otros Activos Circulantes				.0	.0
Activo No Circulante	1,875.0	26,462.9	115.5	28,222.4	26,347.4
Inversiones Financieras a Largo Plazo				.0	.0
Derechos a Recibir Efectivo o Equivalentes a Largo Plazo				.0	.0
Bienes Inmuebles, Infraestructura y Construcciones en Proceso		26,000.0		26,000.0	26,000.0
Bienes Muebles	1,928.5	792.6	127.4	2,593.7	665.2
Activos Intangibles				.0	.0
Depreciación, Deterioro y Amortización Acumulada de Bienes	-53.5	-329.7	-11.9	-371.3	-317.8
Activos Diferidos				.0	.0
Estimación por Pérdida o Deterioro de Activos no Circulantes				.0	.0
Otros Activos no Circulantes				.0	.0

Universidad Politécnica de Atacomulco
 Estado Analítico de la Deuda y Otros Pasivos
 Del 1 de Enero al 31 de Diciembre de 2015
 (Miles de Pesos)

Denominación de las Deudas	Moneda de Contratación	Institución o País Acreedor	Saldo Inicial del Período	Saldo Final del Período
DEUDA PÚBLICA				
Corto Plazo				
Deuda Interna			.0	.0
Instituciones de Crédito				
Títulos y Valores				
Arrendamientos Financieros				
Deuda Externa			.0	.0
Organismos Financieros Internacionales				
Deuda Bilateral				
Títulos y Valores				
Arrendamientos Financieros				
Subtotal a Corto Plazo			.0	.0
Largo Plazo				
Deuda Interna			.0	.0
Instituciones de Crédito				
Títulos y Valores				
Arrendamientos Financieros				
Deuda Externa			.0	.0
Organismos Financieros Internacionales				
Deuda Bilateral				
Títulos y Valores				
Arrendamientos Financieros				
Subtotal a Largo Plazo			.0	.0
Otros Pasivos			495.2	25,795.3
Total de Deuda y Otros Pasivos			495.2	25,795.3

NOTAS A LOS ESTADOS FINANCIEROS

NOTAS DE DESGLOSE

1. ESTADO DE SITUACIÓN FINANCIERA

ACTIVO

Efectivo y Equivalentes

Relativo a la cuenta de bancos al mes de Diciembre de 2015 la Universidad Politécnica de Atlacomulco cerró con 603.3 miles de pesos disponibles para poder ejercer en 2016.

RELACIÓN DE CUENTAS BANCARIAS AL 31 DE DICIEMBRE DE 2015 (Miles de Pesos)		
Número de cuenta	Banco	Saldo
087	BBVA BANCOMER, S.A.	1.3
735	BBVA BANCOMER, S.A.	60.6
547	BBVA BANCOMER, S.A.	43.9
925	BBVA BANCOMER, S.A.	10.6
037	BBVA BANCOMER, S.A.	94.3
201	BANCO DEL BAJIO S.A.	392.6
TOTAL		603.3

Derechos a recibir Efectivo y Equivalentes y Bienes o Servicios a Recibir

Este rubro está compuesto como sigue:

CUENTAS POR COBRAR A CORTO PLAZO AL 31 DE DICIEMBRE DE 2015 (Miles de Pesos)		
Concepto	Saldo	Vencimiento
Subsidio convenio SIIEGEM	1.7	Menor a 90 días
Contra recibos Subsidio Estatal	362.3	Menor a 90 días
TOTAL	364.0	

Deudores Diversos

El importe de rubro se integra como sigue:

DEUDORES DIVERSOS POR COBRAR A CORTO PLAZO AL 31 DE DICIEMBRE DE 2015 (Miles de Pesos)	
Concepto	Saldo
Leonardo Adeudo IXE	254.4
GNP Seguros	114.7
TOTAL	369.1

El saldo de Leonardo Adeudo IXE está representada por 4 retiros no correspondidos en la cuenta bancaria de la Universidad, hasta la fecha se sigue llevando a cabo un proceso a través del Ministerio Público con número: 362860086614 en contra de quien resulte responsable, por los cargos no correspondidos en la cuenta BANORTE IXE 0219671288, de la cual no se tiene un dictamen final del mismo, dicha averiguación sigue abierta.

Inversiones Financieras

Existen Inversiones financieras a corto plazo; invertidos en Banco del Bajío a 4 y 28 días por la cantidad de 26 millones 788. 1 miles de pesos desglosados conforme a la siguiente tabla:

INVERSIONES FINANCIERAS AL 31 DE DICIEMBRE DE 2015 (Miles de Pesos)		
Número de Cuenta	Banco	Monto al cierre 2015
856	Banco del Bajío S.A.	26,788.1
TOTAL		26,788.1

Bienes Muebles, Inmuebles e Intangibles

Los bienes muebles adquiridos al mes de Diciembre de 2015 y su correspondiente depreciación son conforme a la siguiente tabla:

BIENES MUEBLES AL 31 DE DICIEMBRE DE 2015 (Miles de pesos)		
Concepto	Monto	Depreciación
Mobiliario y equipo de administración	1,260.8	271.1
Mobiliario y equipo educacional y recreativo	131.6	12.5
Vehículos y equipo de Transporte	935.5	73.6
Maquinaria, otros equipos y herramientas	228.0	9.6
Otros Bienes Muebles	37.8	4.5
TOTAL	2,593.7	371.3

El monto de la depreciación acumulada a Diciembre de 2015 es de 371.3 miles de pesos; El método de depreciación utilizado es en línea recta y las tasas aplicables son conforme al manual único de contabilidad gubernamental y las tasas estipuladas para cada uno de los bienes adquiridos:

Bienes	% Anual	Vida Útil
Vehículos	10%	10 años
Equipo de Computo	20%	5 años
Mobiliario y equipo de oficina	3%	10 años
El resto	10%	10 años

El estado general de los bienes muebles e inmuebles es bueno ya que a partir de 2014 se comenzaron a adquirir dichos bienes.

Estimaciones y Deterioros

No existen movimientos en dicha partida.

Otros Activos

No existen movimientos en dicha partida.

PASIVO

En la cuenta de pasivo circulante se muestran los siguientes conceptos que se desglosan de la siguiente manera:

PROVEEDORES POR PAGAR A CORTO PLAZO AL 31 DE DICIEMBRE DE 2015 (miles de pesos)			
Concepto	Monto	Vencimiento	
Dedutel Exportaciones e Importaciones S.A. de C.V.	3,800.0	Menor o igual a 365 días	Factible de pago
Voyager, S.A. de C.V.	174.0	Menor o igual a 365 días	Factible de pago
Comercializadora Pristina, S.A. de C.V.	163.5	Menor o igual a 365 días	Factible de pago
Cuerpo de Vigilancia Auxiliar y Urbana del Estado de México	25.0	Menor o igual a 365 días	Factible de pago
Productos Metálicos Steele, S.A. de C.V.	686.3	Menor o igual a 365 días	Factible de pago
Computadoras Toluca, S.A. de C.V.	1,147.1	Menor o igual a 365 días	Factible de pago
Construcciones Instalaciones y Montajes Especiales, S.A. de C.V.	19,739.6	Menor o igual a 365 días	Factible de pago
TOTAL	25,735.5		

OTRAS CUENTAS POR PAGAR A CORTO PLAZO AL 31 DE DICIEMBRE DE 2015 (miles de pesos)			
Concepto	Monto	Vencimiento	
GEM Impuesto sobre Erogaciones por Remuneraciones al Trabajo Personal Dic 2015	10.3	Menor o igual a 365 días	Factible de pago
Tecnológico de Estudios Superiores de Ecatepec	29.4	Menor o igual a 365 días	Factible de pago
A. García López y Asesores, S.C.	20.1	Menor o igual a 365 días	Factible de pago
TOTAL	59.8		

2. ESTADO DE ACTIVIDADES

Ingresos de Gestión

La Universidad Politécnica de Atlacomulco obtuvo ingresos por Subsidios y subvenciones por los siguientes conceptos:

SUBSIDIOS Y SUBVENCIONES AL 31 DE DICIEMBRE DE 2015 (Miles de pesos)	
Subcuenta	Monto
Subsidio Estatal (Gasto Corriente)	6,382.7
Subsidio Federal	3,000.0
Programa de Acciones para el Desarrollo (PAD 2015)	26,000.0
TOTAL	35,382.7

UTILIDADES Y RENDIMIENTOS DE OTRAS INVERSIONES EN CRÉDITO Y VALORES AL 31 DE DICIEMBRE DE 2015 (Miles de pesos)	
Subcuenta	Monto
Intereses Cuenta Bancaria	1.9
Intereses Cuenta de Inversiones	194.1
TOTAL	196.0

En la parte de Intereses en Cuentas Bancarias; se refiere a los intereses ganados por lo invertido de las cuentas bancarias en BBVA Bancomer, S.A.; y Banco del Bajío S.A.

En el rubro de Otros Ingresos y Beneficios Varios se integra como sigue:

OTROS INGRESOS Y BENEFICIOS VARIOS AL 31 DE DICIEMBRE DE 2015 (Miles de pesos)	
Subcuenta	Monto
Otros Ingresos (Impuntualidad e Inasistencia)	24.3
Otros	9.1
Donativos de diversos proveedores	63.2
Bases para licitación	6.8
Apoyo COMECYT	24.3
Colegiatura Maestría en Mecatrónica	65.5
Aportación Semestral Viáticos Maestría	28.8
GNP Seguros	114.7
TOTAL	336.7

Gastos y Otras Pérdidas

La Universidad Politécnica de Atacomulco generó los siguientes gastos de funcionamiento:

Concepto	Monto
Servicios personales	5,665.0
Materiales y suministros	652.9
Servicios generales	1,940.0
Bienes muebles e intangibles	110.7
Otros gastos y pérdidas extraordinarias	445.2
TOTAL	8,813.8

Dichas partidas son utilizadas para identificar y aplicar cada uno de los gastos generados para el correcto funcionamiento de la Universidad Politécnica de Atacomulco, en la partida de otros gastos y pérdidas extraordinarias se refiere a la depreciación acumulada de 2015.

3. ESTADO DE VARIACIÓN EN LA HACIENDA PÚBLICA

La Universidad Politécnica de Atacomulco obtuvo una variación de la Hacienda Pública del al 31 de Diciembre de 2015 de 27 millones 101.6 miles de pesos, originado por el resultado del ejercicio.

4. ESTADO DE FLUJOS DE EFECTIVO

Efectivo y equivalentes

La Universidad Politécnica de Atlacomulco en su análisis de los saldos inicial y final que figuran en el Estado de Flujo de Efectivo en la cuenta de efectivo y equivalentes es como sigue:

Concepto	2015	2014
Efectivo en Bancos -Tesorería	603.3	1,458.8
Total de Efectivo y Equivalentes	603.3	1,458.8

Las adquisiciones de bienes muebles e inmuebles de Enero a Diciembre de 2015 de la Universidad Politécnica de Atlacomulco se desglosa en:

Concepto	Monto
Mobiliario y equipo de administración	125.2
Mobiliario y equipo educacional y recreativo	131.5
Vehículos y equipo de transporte	307.9
Maquinaria, otros equipos y herramientas	228.0
Subtotal Adquisiciones	792.6
(-) Baja de Vehículo Tsuru por robo	-127.4
Adquisiciones Netas	665.2

La adquisición neta de Bienes Muebles asciende a un monto total de 665.2 miles de pesos.

La Universidad Politécnica de Atlacomulco en su Conciliación de Flujos de Efectivo Netos de las Actividades de Operación y la cuenta de Ahorro/Desahorro antes de Rubros Extraordinarios.

Concepto	2015
Flujos Netos de Efectivo por actividades de Operación	27,101.6
Flujos Netos de Efectivo por actividades de Inversión	-53,257.2
Flujos Netos por actividades de Financiamiento	25,300.1
Incremento/Disminución Neta en el efectivo y Equivalentes al efectivo	-855.5
Efectivo y Equivalente al efectivo al Inicio del Ejercicio	1,458.8
Efectivo y Equivalente al efectivo al Final del Ejercicio	603.3

5. CONCILIACIÓN ENTRE LOS INGRESOS PRESUPUESTARIOS Y CONTABLES, ASÍ COMO ENTRE LOS EGRESOS PRESUPUESTARIOS Y LOS GASTOS CONTABLES.

Universidad Politécnica de Atacomulco Conciliación entre los Ingresos Presupuestarios y Contables Correspondiente del 1 de Enero al 31 de Diciembre de 2015 (Miles de Pesos)		
1. Ingresos Presupuestarios		63,028.6
2. Más Ingresos Contables no Presupuestarios		0.0
Incremento por Variación de Inventarios		
Disminución del Exceso de Estimaciones por Pérdida o Deterioro u Obsolescencia		
Disminución del Exceso de Provisiones		
Otros Ingresos y Beneficios Varios		
Otros Ingresos Contables no Presupuestarios		
3. Menos Ingresos Presupuestarios no Contables		27,113.2
Productos de Capital		
Aprovechamientos Capital		
Ingresos Derivados de Financiamientos		
Otros ingresos presupuestarios no contables		27,113.2
4. Ingresos Contables (4 = 1 + 2 - 3)		35,915.4

Universidad Politécnica de Atacomulco Conciliación entre los Egresos Presupuestarios y los Gastos contables Correspondiente del 1 de Enero al 31 de Diciembre de 2015 (Miles de Pesos)		
1.- Total de Egresos (Presupuestarios)		35,656.4
2.- Menos Egresos Presupuestarios no Contables		27,160.4
Mobiliario y Equipo de Administración	125.2	
Mobiliario y Equipo Educativo y Recreativo	131.5	
Equipo e Instrumental Médico y de Laboratorio		
Vehículos y Equipo de Transporte	180.5	
Equipo de Defensa y Seguridad		
Maquinaria, Otros Equipos y Herramientas	228.0	
Activos Biológicos		
Bienes Inmuebles	26,000.0	
Activos Intangibles		
Obra Pública en Bienes Propios		
Acciones y Participaciones de Capital		
Compra de Títulos y Valores		
Inversiones en Fideicomisos, Mandatos y Otros Análogos		
Provisiones para Contingencias y Otras Erogaciones Especiales		
Amortización de la Deuda Pública		
Adeudos de Ejercicios Fiscales Anteriores (ADEFAS)	495.2	
Otros Egresos Presupuestales No Contables		
3. Más Gastos Contables no Presupuestales		317.8
Estimaciones, Depreciaciones, Deterioros, Obsolescencia y Amortizaciones	317.8	
Provisiones		
Disminución de Inventarios		
Aumento por Insuficiencia de Estimaciones por Pérdida o Deterioro u Obsolescencia		
Aumento por Insuficiencia de Provisiones		
Otros Gastos		
Otros Gastos Contables No Presupuestales		
4. Total de Gasto Contable (4 = 1 - 2 + 3)		8,813.8

NOTAS DE MEMORIA (CUENTAS DE ORDEN)

CUENTAS DE ORDEN CONTABLES		
(Miles de Pesos)		
	<u>2 0 1 5</u>	<u>2 0 1 4</u>
CUENTAS DEUDORAS		
CUENTAS ACREEDORAS	<u>0</u>	<u>0</u>
	<u>0</u>	<u>0</u>

No Aplica

CUENTAS DE ORDEN PRESUPUESTALES		
(Miles de Pesos)		
	<u>2 0 1 5</u>	<u>2 0 1 4</u>
CUENTAS DEUDORAS		
Ley de Ingresos Estimada	38,649.1	13,288.6
Presupuesto de Egresos por Ejercer de Gastos de Funcionamiento	753.9	1,943.9
Presupuesto de Egresos por Ejercer de Bienes Muebles	2,238.8	788.0
Presupuesto de Egresos Devengado de Gastos de Funcionamiento	84.7	54.9
Presupuesto de Egresos Devengado de Bienes Muebles	0.0	5.4
Presupuesto de Egresos Devengado de Inversión Pública	25,710.6	0.0
Presupuesto de Egresos Pagado de Gastos de Funcionamiento	8,173.2	7,975.4
Presupuesto de Egresos Pagado de Intereses, Comisiones y Otros	495.2	0.0
Presupuesto de Egresos Pagado de Inversión Pública	289.4	0.0
Presupuesto de Egresos Pagado de Bienes Muebles	903.3	2,521.0
	<u>77,298.2</u>	<u>26,577.2</u>
CUENTAS ACREEDORAS		
Ley de Ingresos por Ejecutar	-24,379.5	661.6
Ley de Ingresos Devengado	364.0	0.0
Ley de Ingresos Recaudado	62,664.6	12,627.0
Presupuesto de Egresos Aprobado de Gastos de Funcionamiento	9,011.8	9,974.2
Presupuesto de Egresos Aprobado de Intereses, comisiones y otros	495.2	0.0
Presupuesto de Egresos Aprobado de Inversión Pública	26,000.0	0.0
Presupuesto de Egresos Aprobado de Bienes Muebles	3,142.1	3,314.4
	<u>77,298.2</u>	<u>26,577.2</u>

NOTAS DE GESTIÓN ADMINISTRATIVA

1. INTRODUCCIÓN

Los Estados Financieros de los Entes Públicos, proveen de información financiera a los principales usuarios de la misma al Congreso y a los ciudadanos.

El objetivo del presente documento es la revelación del contexto y de los aspectos económicos-financieros más relevantes que influyeron en las decisiones del período.

2. PANORAMA ECONÓMICO FINANCIERO

Las principales condiciones bajo las cuales La Universidad Politécnica de Atlacomulco opero es:

- A través de recursos Estatales se han obtenido recursos por la cantidad de 4 millones 341.2 miles de pesos.
- Subsidio convenio con el SIIEGEM 1 millón 677.5 miles de pesos.
- Por parte de Recursos Federales obtuvo recursos por 3 millones de pesos.
- A través del Programa de Acciones para el Desarrollo (FAM 2015) se obtuvieron recursos por 26 millones de pesos.

Derivado de las medidas establecidas para el uso eficiente, transparente y eficaz de los recursos públicos y que aunado a las medidas, el Gobierno del Estado de México contempla dentro de sus objetivos, generar ahorros, en su pago corriente, que se refleja en proporcionar más y mejores servicios a la ciudadanía y a los programas sociales, la Universidad cumplió con su programa de trabajo bajo las premisas de austeridad, disciplina y transparencia en el manejo de los recursos públicos sin detrimento en la calidad y oportunidad de la prestación de sus servicios.

3. AUTORIZACIÓN E HISTORIA

a) Fecha de creación del ente

Se crea La Universidad Politécnica de Atlacomulco como un organismo público descentralizado del Poder Ejecutivo, con personalidad jurídica y patrimonio propios, con domicilio social en el Municipio de Atlacomulco, Estado de México, sectorizada a la Secretaría de Educación; la cual fue creada el 13 de enero del 2014 Gaceta de Gobierno del Estado de México No. 6 Tomo CXCVII A: 202/3/001/02.

b) Principales cambios en su estructura

No ha existido cambios hasta le fecha en cuanto a Estructura Organizacional

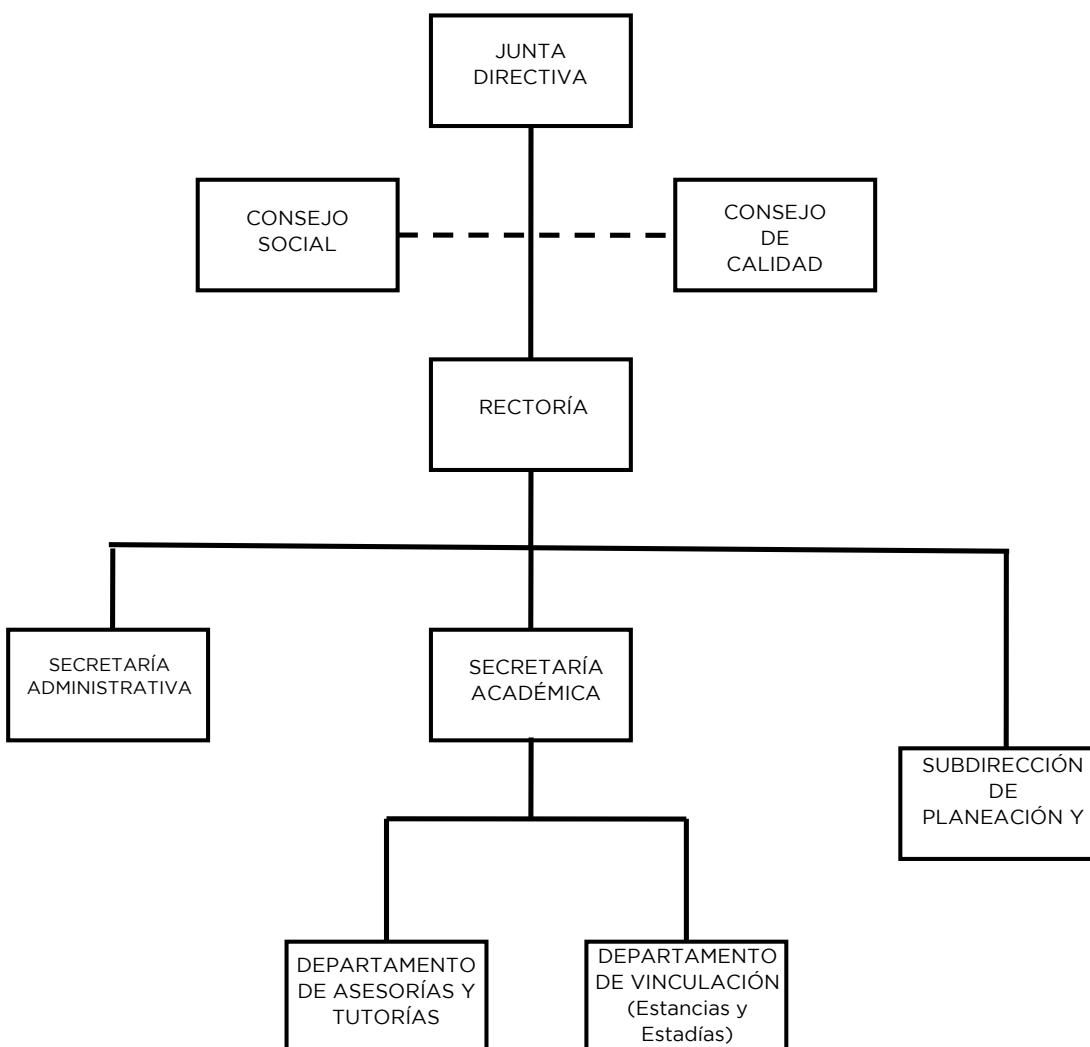

*Pendiente de autorización

4. ORGANIZACIÓN Y OBJETO SOCIAL

Objeto:

Conforme al Artículo 3º del Decreto de Creación de la Universidad Politécnica de Atacomulco tiene los siguientes objetivos:

- Impartir educación superior en los niveles de Licenciatura, Especialización, Maestría y Doctorado, así como cursos de actualización en sus diversas modalidades, incluyendo educación a distancia, diseñado con base en competencias, para preparar profesionales con una sólida formación científica, tecnológica y en valores, conscientes del contexto nacional e internacional, en lo económico, político, social, del medio ambiente y cultural.
- Propiciar la formación integral de sus estudiantes, en sus ámbitos intelectual, humano, social y profesional, alentando una vida sana y libre de discriminaciones.
- Llevar a cabo la investigación aplicada y desarrollo tecnológico, pertinentes para el desarrollo económico y social de la región, del Estado y del País.

- Difundir el conocimiento y la cultura a través de la extensión universitaria y la formación a lo largo de toda la vida.
- Promover la cultura innovadora, científica, tecnológica y emprendedora.
- Prestar servicios tecnológicos y de asesoría, que contribuyan a mejorar el desempeño del sector público, privado y social, así como las empresas y otras organizaciones de la entidad, de la región y en general del país.
- Impartir programas de educación continua con orientación a la capacitación para el trabajo y al fomento de la cultura tecnológica, en la región, en el Estado y en el País.
- Desarrollar estudios o proyectos en las áreas de su competencia, que se traduzcan en aportaciones concretas que contribuyan al mejoramiento y mayor eficiencia de la producción de bienes y servicios a la elevación de la calidad de vida de la comunidad.
- Realizar funciones de vinculación en los sectores público, privado y social, para contribuir al desarrollo tecnológico, social y económico de la comunidad.
- Cumplir con cualquier otro que permita consolidar el modelo educativo basado en competencias.

Principal Actividad

La Universidad Politécnica de Atlacomulco forma parte del Sistema de Educación Superior del Estado de México y adopta el modelo educativo del Subsistema Nacional de Universidades Politécnicas, con apego a las normas, políticas y lineamientos establecidos de común acuerdo entre las autoridades educativas Estatal y Federal.

Ejercicio Fiscal

Los Estados Financieros, son presentados del 01 de Enero al 31 de Diciembre de 2015.

Régimen Jurídico

La Universidad Politécnica de Atlacomulco, es un Organismo Público Descentralizado del Poder Ejecutivo, con personalidad jurídica y patrimonio propios, sectorizada a la Secretaría de Educación.

Consideraciones fiscales del ente:

Revelar el tipo de contribuciones que esté obligado a pagar o retener

- Declaración anual informativa de los ingresos obtenidos y los gastos efectuados del régimen de personas morales con fines no lucrativos. Impuesto sobre la renta.
- Declaración Informativa mensual de Proveedores.
- Declaración y entero de retenciones mensuales de ISR por sueldos y salarios.
- Declaración y entero de Impuesto sobre erogaciones al trabajo personal.

Fideicomisos, Mandatos y Análogos de los Cuales es Fideicomitente o Fideicomisario. El Organismo Auxiliar no cuenta con fideicomiso.

5. BASES DE PREPARACIÓN DE LOS ESTADOS FINANCIEROS

La Universidad Politécnica de Atlacomulco prepara sus Estados Financieros con base en:

- a) La Ley General de Contabilidad Gubernamental es de observancia obligatoria para los poderes Ejecutivo, Legislativo y Judicial de la Federación, entidades federativas; los ayuntamientos de los municipios; los órganos político-administrativos de las demarcaciones territoriales del Distrito Federal; las entidades de la administración pública paraestatal, ya

sean federales, estatales o municipales y los órganos autónomos federales y estatales. El órgano de coordinación para la armonización de la contabilidad gubernamental es el Consejo Nacional de Armonización Contable (CONAC), el cual tiene por objeto la emisión de las normas contables y lineamientos para la generación de información financiera que aplicarán los entes públicos.

Basados en lo antes mencionado la Universidad Politécnica de Atlacomulco prepara sus estados financieros conforme a lo establecido en la Ley General de Contabilidad Gubernamental.

- b) Con fundamento en los artículos 6 y 9, fracción I de la Ley General de Contabilidad Gubernamental, el CONAC ha decidido lo siguiente:

Se emiten los Postulados Básicos de Contabilidad Gubernamental a que hace referencia la Ley de Contabilidad. Los postulados sustentan de manera técnica el registro de las operaciones, la elaboración y presentación de estados financieros; basados en su razonamiento, eficiencia demostrada, respaldo en legislación especializada y aplicación de la Ley General de Contabilidad Gubernamental (Ley de Contabilidad), con la finalidad de uniformar los métodos, procedimientos y prácticas contables; misma que es aplicada por La Universidad Politécnica de Atlacomulco.

- c) Postulados básicos:

- Sustancia Económica
- Entes Públicos
- Existencia permanente
- Revelación suficiente
- Importancia relativa
- Registro e integración presupuestaria
- Consolidación de la información financiera
- Devengo contable
- Valuación
- Dualidad económica
- Consistencia

6. POLÍTICAS DE CONTABILIDAD SIGNIFICATIVAS

Los gastos se reconocen y registran en el momento en que se devengan y los ingresos cuando se realizan. Los gastos se consideran en el momento en que se formalizó la operación.

La depreciación se calculó por el método de línea recta, calculándose a partir del mes siguiente al de su adquisición; con fundamento en el Manual Único de Contabilidad Gubernamental para las Entidades Públicas del Gobierno y Municipios del Estado de México.

7. POSICIÓN EN MONEDA EXTRANJERA Y PROTECCIÓN POR RIESGO CAMBIARIO

No aplica

8. REPORTE ANALÍTICO DEL ACTIVO

- a) Vida útil o porcentajes de depreciación: La vida útil de los activos es determinada por los porcentajes establecidos en el manual único de contabilidad considerando lo siguiente.

Bienes	%Anual	Vida Útil
Vehículos	10%	10 años
Equipo de computo	20%	5 años
Mobiliario y equipo de oficina	3%	10 años
Maquinaria	10%	10 años
El resto	10%	10 años

- b) Los cambios en el porcentaje se realizará si existen modificaciones en los porcentajes de depreciación de acuerdo al Manual Único de Contabilidad Gubernamental del Estado de México.
- c) Administración de activos; Se lleva a cabo un control con numero de inventario, formato de resguardo y el área o lugar en donde se encuentran los activos.

9. FIDEICOMISOS, MANDATOS Y ANÁLOGOS

No aplica.

10. REPORTE DE RECAUDACIÓN

Análisis del comportamiento de la recaudación correspondiente al ente público o cualquier tipo de ingreso se muestra en el siguiente cuadro:

SUBSIDIOS Y SUBVENCIONES AL 31 DE DICIEMBRE DE 2015 (Miles de Pesos)	
Concepto	Monto
Subsidio Estatal (Gasto Corriente)	6,382.7
Subsidio Federal	3,000.0
Programa de Acciones para el Desarrollo (PAD 2015)	26,000.0
TOTAL	35,382.7

Los ingresos obtenidos a través de los servicios prestados a través de la Universidad conforme al siguiente cuadro:

INGRESOS AL 31 DE DICIEMBRE DE 2015 (Miles de Pesos)	
Concepto	Monto
Examen de Selección	103.9
Inscripción	568.6
Constancia de Estudios	4.1
Reinscripción	799.0
Reinscripción con beca del 50%	75.1
Reinscripción con beca del 75%	14.4
Credencial	16.5
Seguro Estudiantil	39.0
Recurse	55.3
Reposición de Credencial	3.0
Historial Académico	.1
Copia Simple (Documentos)	.2
TOTAL	1,679.2

11. INFORMACIÓN SOBRE LA DEUDA Y EL REPORTE ANALÍTICO DE LA DEUDA

Sin movimientos.

12. CALIFICACIONES OTORGADAS

No aplica

13. PROCESO DE MEJORA

- a) La Universidad Politécnica de Atacomulco está trabajando en las políticas de control interno.
- b) La Universidad Politécnica de Atacomulco se está trabajando en las medidas de desempeño financiero.

14. INFORMACIÓN POR SEGMENTO

No aplica.

15. EVENTOS POSTERIORES AL CIERRE

Sin movimientos.

16. PARTES RELACIONADAS

En La Universidad Politécnica de Atacomulco no existen partes relacionadas que pudieran ejercer influencia significativa sobre la toma de decisiones financieras y operativas.

17. RESPONSABILIDAD SOBRE LA PRESENTACIÓN RAZONABLE DE LOS ESTADOS FINANCIEROS

“Bajo protesta de decir verdad declaramos que los Estados Financieros y sus notas, son razonablemente correctos y son responsabilidad del emisor”.

El Despacho A. García López y Asesores, S.C. dictaminó los Estados Financieros de la Universidad Politécnica de Atacomulco al 31 de Diciembre de 2015, concluyendo que presentan razonablemente en todos los aspectos importantes, la situación financiera del Organismo.

INFORMACIÓN PRESUPUESTARIA

Universidad Politécnica de Atlacomulco
Estado Análítico de Ingresos
Del 1 de Enero al 31 de Diciembre de 2015
(Miles de pesos)

Rubro de Ingresos	Ingreso					Diferencia (6= 5 - 1)
	Estimado	Ampliaciones y Reducciones	Modificado	Devengado	Recaudado	
	(1)	(2)	(3= 1 + 2)	(4)	(5)	
Impuestos			.0			.0
Cuotas y Aportaciones de Seguridad Social			.0			.0
Contribuciones de Mejoras			.0			.0
Derechos			.0			.0
Productos	.0	.0	.0	.0	196.0	196.0
Corriente			.0		196.0	196.0
Capital			.0			.0
Aprovechamientos	.0	202.2	202.2	.0	336.7	336.7
Corriente			.0			.0
Capital		202.2	202.2		336.7	336.7
Ingresos por Ventas de Bienes y Servicios			.0			.0
Participaciones y Aportaciones			.0			.0
Transferencias, Asignaciones, Subsidios y Otras Ayudas	36,613.8	20.0	36,633.8	364.0	35,018.7	-1,595.1
Ingresos Derivados de Financiamientos		1,813.1	1,813.1		27,113.2	27,113.2
Total	36,613.8	2,035.3	38,649.1	364.0	62,664.6	
				Ingresos excedentes'		26,050.8

Estado Análítico de Ingresos Por Fuente de Financiamiento	Ingreso					Diferencia (6= 5 - 1)
	Estimado	Ampliaciones y Reducciones	Modificado	Devengado	Recaudado	
	(1)	(2)	(3= 1 + 2)	(4)	(5)	
Ingresos del Gobierno	.0	.0	.0	.0	.0	.0
Impuestos			.0			.0
Contribuciones de Mejoras			.0			.0
Derechos			.0			.0
Productos	.0	.0	.0	.0	.0	.0
Corriente			.0			.0
Capital			.0			.0
Aprovechamientos	.0	.0	.0	.0	.0	.0
Corriente			.0			.0
Capital			.0			.0
Participaciones y Aportaciones			.0			.0
Transferencias, Asignaciones, Subsidios y Otras Ayudas			.0			.0
Ingresos de Organismos y Empresas	36,613.8	222.2	36,836.0	364.0	35,551.4	-1,062.4
Cuotas y Aportaciones de Seguridad Social			.0			.0
Ingresos por Ventas de Bienes y Servicios		202.2	202.2		532.7	532.7
Transferencias, Asignaciones, Subsidios y Otras Ayudas	36,613.8	20.0	36,633.8	364.0	35,018.7	-1,595.1
Ingresos Derivados de Financiamiento	.0	1,813.1	1,813.1	.0	27,113.2	27,113.2
Ingresos Derivados de Financiamientos		1,813.1	1,813.1		27,113.2	27,113.2
Total	36,613.8	2,035.3	38,649.1	364.0	62,664.6	
				Ingresos excedentes'		26,050.8

Universidad Politécnica de Atlacomulco

INGRESOS

(Miles de Pesos)

INGRESOS	PREVISTO	PRESUPUESTO 2015		TOTAL AUTORIZADO	RECAUDADO	VARIACIÓN	
		ASIGNACIONES Y/O AMPLIACIONES	REDUCCIONES Y/O DISMINUCIONES			IMPORTE	%
PARTICIPACIONES, APORTACIONES, TRANSFERENCIAS, ASIGNACIONES, SUBSIDIOS Y OTRAS AYUDAS	10,613.8	20.0		10,633.8	9,382.7	1,251.1	11.8
Subsidio	10,613.8	20.0		10,633.8	9,382.7	1,251.1	11.8
OTROS INGRESOS Y BENEFICIOS		2,015.3		2,015.3	27,645.9	-25,630.6	-1,271.8
Ingresos Financieros					196.0	-196.0	
Disponibilidades Financieras		1,317.9		1,317.9	1,317.9		
Pasivos Pendientes de Liquidar al Cierre del Ejercicio					25,795.3	-25,795.3	
Pasivos Derivados de Erogaciones Devengadas y Pendientes de Ejercicios Anteriores		495.2		495.2		495.2	100.0
Ingresos Diversos		202.2		202.2	336.7	-134.5	-66.5
S U B T O T A L	10,613.8	2,035.3		12,649.1	37,028.6	-24,379.5	-192.7
Programa de Acciones para el Desarrollo	26,000.0			26,000.0	26,000.0		
T O T A L	36,613.8	2,035.3		38,649.1	63,028.6	-24,379.5	-63.1

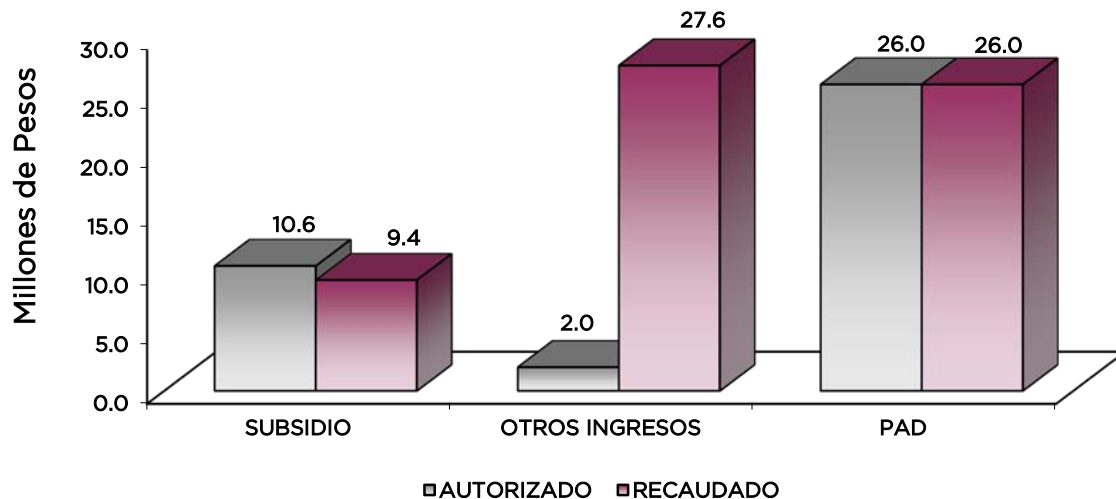

NOTAS AL PRESUPUESTO DE INGRESOS

INGRESOS

Se autorizaron 36 millones 613.8 miles de pesos, posteriormente se dieron ampliaciones por 2 millones 35.3 miles de pesos, determinando un total autorizado por 38 millones 649.1 miles de pesos y se recaudaron 63 millones 28.6 miles de pesos, obteniéndose una variación de más por 24 millones 379.5 miles de pesos, lo que representó el 63.1 por ciento respecto al monto autorizado.

PARTICIPACIONES, APORTACIONES, TRANSFERENCIAS, ASIGNACIONES, SUBSIDIOS Y OTRAS AYUDAS

Se tuvo previsto recaudar 10 millones 613.8 miles de pesos, posteriormente ampliaciones por 20 mil pesos, obteniendo un total autorizado por 10 millones 633.8 miles de pesos, de los cuales se recaudaron 9 millones 382.7 miles de pesos, obteniéndose una variación de 1 millón 251.3 miles de pesos, lo que representó 11.8 por ciento respecto al monto autorizado.

OTROS INGRESOS Y BENEFICIOS

Se autorizaron ampliaciones por 2 millones 15.3 miles de pesos y se recaudaron 27 millones 645.9 miles de pesos, obteniéndose una variación de 25 millones 630.6 miles de pesos que representó el 1 mil 271.8 por ciento respecto al monto autorizado.

El importe recaudado corresponde a ingresos financieros por 196 mil pesos, disponibilidades financieras por 1 millón 317.9 miles de pesos, pasivos pendientes de liquidar al cierre del ejercicio por 25 millones 795.3 miles de pesos e ingresos diversos por 336.7 miles de pesos.

PROGRAMA DE ACCIONES PARA EL DESARROLLO

Se autorizaron y recaudaron 26 millones de pesos para la construcción y equipamiento de un laboratorio pesado.

CUENTA PÚBLICA DEL GOBIERNO, ORGANISMOS AUXILIARES Y AUTÓNOMOS DEL ESTADO DE MÉXICO 2015

Universidad Politécnica de Atlacomulco Estado Analítico del Ejercicio del Presupuesto de Egresos Clasificación por Objeto del Gasto (Capítulo y Concepto) Del 1 de Enero al 31 de Diciembre de 2015 (Miles de Pesos)						
Concepto	Egresos					Subejercicio
	Aprobado	Ampliaciones/ (Reducciones)	Modificado	Devengado	Pagado	
	1	2	3 = (1 + 2)	4	5	6 = (3 - 4)
Servicios Personales	5,207.2	799.0	6,006.2	-	5,665.0	6,006.2
Remuneraciones al Personal de Carácter Permanente	3,353.6	696.0	4,049.6	-	3,740.8	4,049.6
Remuneraciones al Personal de Carácter Transitorio	-	-	-	-	-	-
Remuneraciones Adicionales y Especiales	856.5	123.5	980.0	-	956.2	980.0
Seguridad Social	763.2	38.2	801.4	-	799.7	801.4
Otras Prestaciones Sociales y Económicas	233.9	58.7	175.2	-	168.3	175.2
Previsiones	-	-	-	-	-	-
Pago de Estímulos a Servidores Públicos	-	-	-	-	-	-
Materiales y Suministros	1,060.9	262.2	798.7	-	652.9	798.7
Materiales de Administración, Emisión de Documentos y Artículos Oficiales	313.0	138.7	174.3	-	149.4	174.3
Alimentos y Utensilios	57.0	3.6	53.4	-	31.4	53.4
Materias Primas y Materiales de Producción y Comercialización	-	-	-	-	-	-
Materiales y Artículos de Construcción y de Reparación	147.0	60.4	207.4	-	180.6	207.4
Productos Químicos, Farmacéuticos y de Laboratorio	73.0	57.8	15.2	-	1.0	15.2
Combustibles, Lubricantes y Aditivos	174.9	-	174.9	-	130.9	174.9
Vestuario, Blancos, Prendas de Protección y Artículos Deportivos	119.0	13.1	105.9	-	105.9	105.9
Materiales y Suministros Para Seguridad	-	-	-	-	-	-
Herramientas, Refacciones y Accesorios Menores	177.0	109.4	67.6	-	53.7	67.6
Servicios Generales	1,591.3	615.6	2,206.9	84.7	1,855.3	2,122.2
Servicios Básicos	191.8	319.4	511.2	-	418.0	511.2
Servicios de Arrendamiento	57.3	40.6	16.7	-	12.2	16.7
Servicios Profesionales, Científicos, Técnicos y Otros Servicios	861.9	61.0	800.9	74.5	695.7	726.4
Servicios Financieros, Bancarios y Comerciales	92.7	61.7	154.4	-	122.8	154.4
Servicios de Instalación, Reparación, Mantenimiento y Conservación	32.0	218.8	250.8	-	247.0	250.8
Servicios de Comunicación Social y Publicidad	92.3	6.0	86.3	-	82.8	86.3
Servicios de Traslado y Viáticos	87.0	16.7	70.3	-	69.2	70.3
Servicios Oficiales	27.0	27.0	-	-	-	-
Otros Servicios Generales	149.3	167.0	316.3	10.2	207.6	306.1
Transferencias, Asignaciones, Subsidios y Otras Ayudas	-	-	-	-	-	-
Transferencias Internas y Asignaciones al Sector Público	-	-	-	-	-	-
Transferencias al Resto del Sector Público	-	-	-	-	-	-
Subsidios y Subvenciones	-	-	-	-	-	-
Ayudas Sociales	-	-	-	-	-	-
Pensiones y Jubilaciones	-	-	-	-	-	-
Transferencias a Fideicomisos, Mandatos y Otros Análogos	-	-	-	-	-	-
Transferencias a la Seguridad Social	-	-	-	-	-	-
Donativos	-	-	-	-	-	-
Transferencias al Exterior	-	-	-	-	-	-
Bienes Muebles, Inmuebles e Intangibles	2,754.4	387.7	3,142.1	-	903.3	3,142.1
Mobiliario y Equipo de Administración	1,974.4	153.2	1,821.2	-	174.4	1,821.2
Mobiliario y Equipo Educativo y Recreativo	140.0	18.5	158.5	-	132.8	158.5
Equipo e Instrumental Médico y de Laboratorio	40.0	-	40.0	-	-	40.0
Vehículos y Equipo de Transporte	350.0	48.7	398.7	-	307.9	398.7
Equipo de Defensa y Seguridad	-	-	-	-	-	-
Maquinaria, Otros Equipos y Herramientas	50.0	465.9	515.9	-	280.4	515.9
Activos Biológicos	-	-	-	-	-	-
Bienes Inmuebles	-	-	-	-	-	-
Activos Intangibles	200.0	7.8	207.8	-	7.8	207.8
Inversión Pública	26,000.0	-	26,000.0	25,710.6	289.4	289.4
Obra Pública en Bienes de Dominio Público	-	-	-	-	-	-
Obra Pública en Bienes Propios	26,000.0	-	26,000.0	25,710.6	289.4	289.4
Proyectos Productivos y Acciones de Fomento	-	-	-	-	-	-
Inversiones Financieras y Otras Provisiones	-	-	-	-	-	-
Inversiones Para el Fomento de Actividades Productivas	-	-	-	-	-	-
Acciones y Participaciones de Capital	-	-	-	-	-	-
Compra de Títulos y Valores	-	-	-	-	-	-
Concesión de Préstamos	-	-	-	-	-	-
Inversiones en Fideicomisos, Mandatos y Otros Análogos	-	-	-	-	-	-
Otras Inversiones Financieras	-	-	-	-	-	-
Provisiones para Contingencias y Otras Erogaciones Especiales	-	-	-	-	-	-
Participaciones y Aportaciones	-	-	-	-	-	-
Participaciones	-	-	-	-	-	-
Aportaciones	-	-	-	-	-	-
Convenios	-	-	-	-	-	-
Deuda Pública	-	495.2	495.2	-	495.2	495.2
Amortización de la Deuda Pública	-	-	-	-	-	-
Intereses de la Deuda Pública	-	-	-	-	-	-
Comisiones de la Deuda Pública	-	-	-	-	-	-
Gastos de la Deuda Pública	-	-	-	-	-	-
Costo por Coberturas	-	-	-	-	-	-
Apoyos Financieros	-	-	-	-	-	-
Adeudos de Ejercicios Fiscales Anteriores (Adefas)	-	495.2	495.2	-	495.2	495.2
Total del Gasto	36,613.8	2,035.3	38,649.1	25,795.3	9,861.1	12,853.8

UPA

Universidad Politécnica de Atlacomulco
Estado Analítico del Ejercicio del Presupuesto de Egresos
Clasificación Económica (por Tipo de Gasto)
Del 1 de Enero al 31 de Diciembre de 2015
(Miles de Pesos)

Concepto	Egresos					Subejercicio
	Aprobado	Ampliaciones/ (Reducciones)	Modificado	Devengado	Pagado	
	1	2	3 = (1 + 2)	4	5	
Gasto Corriente	7,859.4	1,152.4	9,011.8	84.7	8,173.2	8,927.1
Gasto de Capital	28,754.4	387.7	29,142.1	25,710.6	1,192.7	3,431.5
Amortización de la Deuda y Disminución de Pasivos		495.2	495.2	-	495.2	495.2
Pensiones y Jubilaciones			-			-
Participaciones			-			-
Total del Gasto	36,613.8	2,035.3	38,649.1	25,795.3	9,861.1	12,853.8

Universidad Politécnica de Atlacomulco
Estado Analítico del Ejercicio del Presupuesto de Egresos
Clasificación Administrativa
Del 1 de Enero al 31 de Diciembre de 2015
(Miles de Pesos)

Concepto	Egresos					Subejercicio
	Aprobado	Ampliaciones/ (Reducciones)	Modificado	Devengado	Pagado	
	1	2	3 = (1 + 2)	4	5	
Entidades Paraestatales y Fideicomisos No Empresariales y No Financieros	36,613.8	2,035.3	38,649.1	25,795.3	9,861.1	12,853.8
Instituciones Públicas de Seguridad Social	-	-	-	-	-	-
Entidades Paraestatales Empresariales No Financieras con Participación Estatal Mayoritaria	-	-	-	-	-	-
Entidades Paraestatales Empresariales Financieras Monetarias con Participación Estatal Mayoritaria	-	-	-	-	-	-
Entidades Paraestatales Empresariales Financieras No Monetarias con Participación Estatal Mayoritaria	-	-	-	-	-	-
Fideicomisos Financieros Públicos con Participación Estatal Mayoritaria	-	-	-	-	-	-
Total del Gasto	36,613.8	2,035.3	38,649.1	25,795.3	9,861.1	12,853.8

Universidad Politécnica de Atlaconomulco
Estado Analítico del Ejercicio del Presupuesto de Egresos
Clasificación Administrativa
Del 1 de Enero al 31 de Diciembre de 2015
(Miles de pesos)

Concepto	Egresos					Subejercicio
	Aprobado	Ampliaciones/ (Reducciones)	Modificado	Devengado	Pagado	
	1	2	3 = (1 + 2)	4	5	
205PA Universidad Politécnica de Atlaconomulco	36,613.8	2,035.3	38,649.1	25,795.3	9,861.1	12,853.8
			-			-
			-			-
			-			-
			-			-
			-			-
			-			-
			-			-
Total del Gasto	36,613.8	2,035.3	38,649.1	25,795.3	9,861.1	12,853.8

Universidad Politécnica de Atlaconomulco
Estado Analítico del Ejercicio del Presupuesto de Egresos
Clasificación Administrativa
Del 1 de Enero al 31 de Diciembre de 2015
(Miles de pesos)

Concepto	Egresos					Subejercicio
	Aprobado	Ampliaciones/ (Reducciones)	Modificado	Devengado	Pagado	
	1	2	3 = (1 + 2)	4	5	
Poder Ejecutivo	36,613.8	2,035.3	38,649.1	25,795.3	9,861.1	12,853.8
Poder Legislativo			-			-
Poder Judicial			-			-
Órganos Autónomos			-			-
Total del Gasto	36,613.8	2,035.3	38,649.1	25,795.3	9,861.1	12,853.8

UPA

Universidad Politécnica de Aticomulco
 Estado Analítico del Ejercicio del Presupuesto de Egresos
 Clasificación Funcional (Finalidad y Función)
 Del 1 de Enero al 31 de Diciembre 2015
 (Miles de Pesos)

Concepto	Egresos					Subejercicio 6 = (3 - 4)
	Aprobado 1	Ampliaciones/ (Reducciones) 2	Modificado 3 = (1 + 2)	Devengado 4	Pagado 5	
Gobierno	-	-	-	-	-	-
Legislación	-	-	-	-	-	-
Justicia	-	-	-	-	-	-
Coordinación de la Política de Gobierno	-	-	-	-	-	-
Relaciones Exteriores	-	-	-	-	-	-
Asuntos Financieros y Hacendarios	-	-	-	-	-	-
Seguridad Nacional	-	-	-	-	-	-
Asuntos de Orden Público y de Seguridad Interior	-	-	-	-	-	-
Otros Servicios Generales	-	-	-	-	-	-
Desarrollo Social	36,613.8	1,540.1	38,153.9	25,795.3	9,365.9	12,358.6
Protección Ambiental	-	-	-	-	-	-
Vivienda y Servicios a la Comunidad	-	-	-	-	-	-
Salud	-	-	-	-	-	-
Recreación, Cultura y Otras Manifestaciones Sociales	-	-	-	-	-	-
Educación	36,613.8	1,540.1	38,153.9	25,795.3	9,365.9	12,358.6
Protección Social	-	-	-	-	-	-
Otros Asuntos Sociales	-	-	-	-	-	-
Desarrollo Económico	-	-	-	-	-	-
Asuntos Económicos, Comerciales y Laborales en General	-	-	-	-	-	-
Agropecuaria, Silvicultura, Pesca y Caza	-	-	-	-	-	-
Combustibles y Energía	-	-	-	-	-	-
Minería, Manufacturas y Construcción	-	-	-	-	-	-
Transporte	-	-	-	-	-	-
Comunicaciones	-	-	-	-	-	-
Turismo	-	-	-	-	-	-
Ciencia, Tecnología e Innovación	-	-	-	-	-	-
Otras Industrias y Otros Asuntos Económicos	-	-	-	-	-	-
Otras no Clasificadas en Funciones Anteriores	-	495.2	495.2	-	495.2	495.2
Transacciones de la Deuda Pública / Costo Financiero de la Deuda	-	-	-	-	-	-
Transferencias, Participaciones y Aportaciones entre Diferentes Niveles y Órdenes de Gobierno	-	-	-	-	-	-
Saneamiento del Sistema Financiero	-	-	-	-	-	-
Adeudos de Ejercicios Fiscales Anteriores	-	495.2	495.2	-	495.2	495.2
Total del Gasto	36,613.8	2,035.3	38,649.1	25,795.3	9,861.1	12,853.8

Universidad Politécnica de Atlaconomulco
 Endeudamiento Neto
 Del 1 de Enero al 31 de Diciembre de 2015
 (Miles de Pesos)

Identificación de Crédito o Instrumento	Contratación/Colocación	Amortización	Endeudamiento Neto
	A	B	C = A - B
Creditos Bancarios			
			-
			-
			-
			-
			-
			-
Total Créditos Bancarios	-	-	-
Otros Instrumentos de Deuda			
			-
			-
			-
			-
			-
Total Otros Instrumentos de Deuda	-	-	-
TOTAL	-	-	-

Universidad Politécnica de Atlaconomulco
 Intereses de la Deuda
 Del 1 de Enero al 31 de Diciembre de 2015
 (Miles de Pesos)

Identificación de Crédito o Instrumento	Devengado	Pagado
Créditos Bancarios		
Total de Intereses de Créditos Bancarios	-	-
Otros Instrumentos de Deuda		
Total de Intereses de Otros Instrumentos de Deuda	-	-
TOTAL	-	-

Universidad Politécnica de Atacomulco EGRESOS POR CAPÍTULO

(Miles de Pesos)

EGRESOS	PREVISTO	P R E S U P U E S T O		2 0 1 5		V A R I A C I Ó N	
		ASIGNACIONES Y/O AMPLIACIONES	REDUCCIONES Y/O DISMINUCIONES	TOTAL AUTORIZADO	EJERCIDO	IMPORTE	%
SERVICIOS PERSONALES	5,207.2	1,624.0	825.0	6,006.2	5,665.0	341.2	5.7
MATERIALES Y SUMINISTROS	1,060.9	295.0	557.2	798.7	652.9	145.8	18.3
SERVICIOS GENERALES	1,591.3	1,136.9	521.3	2,206.9	1,940.0	266.9	12.1
BIENES MUEBLES, INMUEBLES E INTANGIBLES	2,754.4	6,977.4	6,589.7	3,142.1	903.3	2,238.8	71.3
DEUDA PÚBLICA		495.2		495.2	495.2		
S U B T O T A L	10,613.8	10,528.5	8,493.2	12,649.1	9,656.4	2,992.7	23.7
Programa de Acciones para el Desarrollo	26,000.0			26,000.0	26,000.0		
T O T A L	36,613.8	10,528.5	8,493.2	38,649.1	35,656.4	2,992.7	7.7

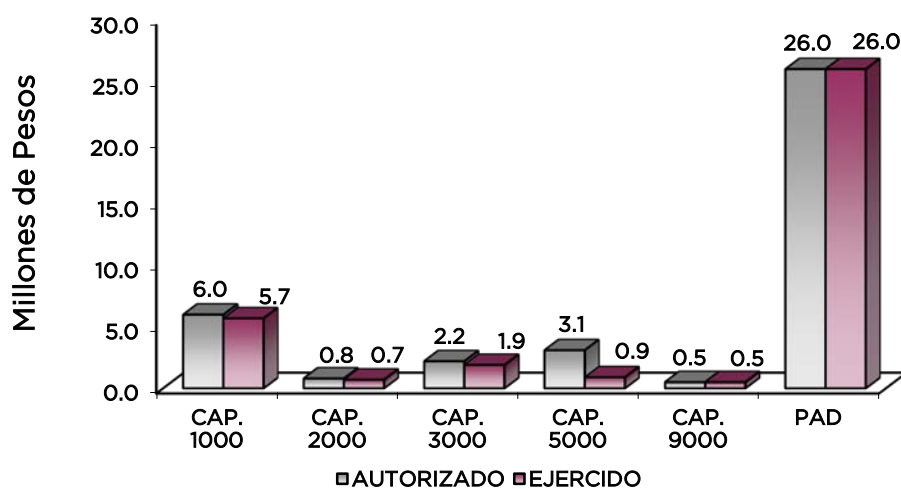

NOTAS AL PRESUPUESTO DE EGRESOS

EGRESOS

El presupuesto autorizado para el ejercicio fiscal 2015 fue de 36 millones 613.8 miles de pesos, se tuvieron ampliaciones y traspasos netos de más por 2 millones 35.3 miles de pesos, determinando un total autorizado por 38 millones 649.1 miles de pesos, de los cuales se ejerció la cantidad de 35 millones 656.4 miles de pesos, obteniendo una variación de 2 millones 992.7 miles de pesos equivalente a 7.7 por ciento respecto al monto autorizado.

SERVICIOS PERSONALES

Inicialmente se autorizó para este capítulo un presupuesto de 5 millones 207.2 miles de pesos; posteriormente se dieron ampliaciones y traspasos netos de más por 779 mil pesos, obteniendo un total autorizado por 6 millones 6.2 miles de pesos; el importe ejercido durante el ejercicio fue de 5 millones 665 mil pesos obteniendo una variación de 341.2 miles de pesos, lo que representó el 5.7 por ciento con respecto al monto autorizado.

MATERIALES Y SUMINISTROS

Inicialmente se autorizó para este capítulo 1 millón 60.9 miles de pesos, posteriormente se dieron traspasos netos de menos por 262.2 miles de pesos, teniendo como resultado un presupuesto modificado de 798.7 miles de pesos, el importe ejercido fue por 652.9 miles de pesos, obteniendo una variación de 145.8 miles de pesos, que representó el 18.3 por ciento respecto al monto autorizado.

SERVICIOS GENERALES

El presupuesto autorizado para este capítulo fue de 1 millón 591.3 miles de pesos, posteriormente se dieron ampliaciones y traspasos netos de más por 615.6 miles de pesos, obteniendo un presupuesto modificado de 2 millones 206.9 miles de pesos; el importe ejercido fue de 1 millón 940 mil pesos, obteniendo una variación de 266.9 miles de pesos, lo que representó el 12.1 por ciento respecto al monto autorizado.

BIENES MUEBLES, INMUEBLES E INTANGIBLES

Al inicio del ejercicio se autorizaron 2 millones 754.4 miles de pesos, posteriormente se dieron ampliaciones y traspasos netos de más por 387.7 miles de pesos, teniendo un presupuesto modificado por 3 millones 142.1 miles de pesos, ejerciendo la cantidad de 903.3 miles de pesos, obtenido una variación de 2 millones 238.8 miles de pesos, que representó el 71.3 por ciento respecto al monto autorizado.

DEUDA PÚBLICA

Se autorizó una ampliación para el pago de pasivos derivados de erogaciones devengadas y pendientes de ejercicios anteriores por 495.2 miles de pesos, los cuales se ejercieron en su totalidad.

PROGRAMA DE ACCIONES PARA EL DESARROLLO

Se tuvo un autorizado para este capítulo por 26 millones de pesos, los cuales se ejercieron en su totalidad, el importe autorizado se dio para la construcción y equipamiento de un laboratorio pesado.

INFORMACIÓN PRESUPUESTAL

Universidad Politécnica de Atlacomulco
EGRESOS POR OBJETO DEL GASTO
(Miles de Pesos)

CAPÍTULO Y OBJETO DEL GASTO	P R E S U P U E S T O 2 0 1 5					
	PREVISTO	ASIGNACIONES Y/O AMPLIACIONES	REDUCCIONES Y/O DISMINUCIONES	TOTAL AUTORIZADO	EJERCIDO	VARIACIÓN
SERVICIOS PERSONALES	5,207.2	1,624.0	825.0	6,006.2	5,665.0	341.2
Sueldo Base	3,353.6	1,281.6	585.5	4,049.7	3,740.8	308.9
Prima Vacacional	237.4	43.4	20.5	260.3	253.3	7.0
Aguinaldo	586.6	147.7	80.2	654.1	642.8	11.3
Vacaciones no Disfrutadas por Finiquito		16.5		16.5	14.0	2.5
Compensación por Retabulación		2.0		2.0	2.0	
Gratificación	.5		.4	.1		.1
Gratificación por Convenio	32.1	15.6	.5	47.2	44.2	3.0
Cuotas de Servicio de Salud	352.3	35.2	12.7	374.8	374.8	
Cuotas al Sistema Solidario de Reparto	261.4	31.0	13.1	279.3	278.3	1.0
Cuotas del Sistema de Capitalización Individual	65.2	4.9	3.0	67.1	67.1	.0
Aportación para Financiar los Gastos Generales de Administración de ISSEMyM	30.8	3.1	1.1	32.8	32.8	
Riesgo de Trabajo	43.4	4.7	1.5	46.6	46.6	
Seguros y Fianzas	10.0		9.5	.5		.5
Cuotas para Fondo de Retiro	6.2		6.2			
Seguro de Separación Individualizado	90.0		90.0			
Despensa	137.7	38.3	.8	175.2	168.3	6.9
MATERIALES Y SUMINISTROS	1,060.9	295.0	557.2	798.7	652.9	145.8
Materiales y útiles de oficina.	90.0	24.4	38.6	75.8	71.8	4.0
Enseres de oficina.	60.0	1.4	50.0	11.4	11.4	.0
Material y útiles de imprenta y reproducción.	9.0	1.5	6.7	3.8	.8	3.0
Materiales y útiles para el procesamiento en equipos y bienes informáticos.	80.0	12.6	44.7	47.9	44.8	3.1
Material de información.	12.0		6.7	5.3	.3	5.0
Material y enseres de limpieza.		2.1		2.1	2.1	
Material didáctico.	12.0		12.0			
Material para identificación y registro.	50.0	18.0	40.0	28.0	18.0	10.0
Productos alimenticios para personas.	42.0	7.3	10.7	38.6	27.6	11.0
Utensilios para el servicio de alimentación.	15.0	2.8	3.0	14.8	3.9	10.9
Madera y productos de madera.		2.4		2.4	2.4	
Vidrio y productos de vidrio.	20.0	5.4	3.6	21.8	21.6	.2
Material eléctrico y electrónico.	25.0	3.2	14.0	14.2	7.7	6.5
Artículos metálicos para la construcción.		15.4		15.4	15.4	
Materiales complementarios.	40.0	76.5	19.9	96.6	91.9	4.7
Material de señalización.	30.0	1.4		31.4	27.9	3.5
Árboles y plantas de ornato.		1.2		1.2	1.2	
Materiales de construcción.	12.0	8.6	6.3	14.3	10.4	3.9
Estructuras y manufacturas para todo tipo de construcción.	20.0		10.0	10.0	2.2	7.8
Sustancias químicas.	25.0	6.4	31.4			
Plaguicidas, abonos y fertilizantes.	10.0		6.4	3.6		3.6
Medicinas y productos farmacéuticos.	5.0			5.0	.8	4.2
Materiales, accesorios y suministros médicos.	3.0	.3	1.7	1.6	.2	1.4
Materiales, accesorios y suministros de laboratorio.	20.0		20.0			
Otros productos químicos.	10.0		5.0	5.0		5.0
Combustibles, lubricantes y aditivos.	174.9			174.9	130.9	44.0
Vestuario y uniformes.	60.0	52.5	24.3	88.2	88.2	
Prendas de seguridad y protección personal.		3.5		3.5	3.5	
Artículos deportivos.	49.0	6.8	41.6	14.2	14.2	.0
Blancos y otros productos textiles.	10.0		10.0			
Refacciones, accesorios y herramientas.		10.3		10.3	8.0	2.3
Refacciones y accesorios menores de edificios.	10.0	1.1	4.6	6.5	1.4	5.1
Refacciones y accesorios menores de mobiliario y equipo de administración, educacional y recreativo.	2.0	13.1		15.1	13.4	1.7
Refacciones y accesorios para equipo de cómputo.	10.0	13.1	10.0	13.1	13.1	.0
Refacciones y accesorios menores de equipo e instrumental médico y de laboratorio.		1.4		1.4	1.4	
Artículos para la extinción de incendios.	20.0		7.5	12.5	9.6	2.9
Otros enseres.	135.0	2.3	128.5	8.8	6.8	2.0
SERVICIOS GENERALES	1,591.3	1,136.9	521.3	2,206.9	1,940.0	266.9
Servicio de energía eléctrica.	90.0	10.1	4.5	95.6	77.1	18.5
Servicio de agua.	12.0	7.2	.6	18.6	17.4	1.2

CUENTA PÚBLICA DEL GOBIERNO, ORGANISMOS AUXILIARES Y AUTÓNOMOS DEL ESTADO DE MÉXICO 2015

CAPÍTULO Y OBJETO DEL GASTO	P R E S U P U E S T O 2 0 1 5					
	PREVISTO	ASIGNACIONES Y/O AMPLIACIONES	REDUCCIONES Y/O DISMINUCIONES	TOTAL AUTORIZADO	EJERCIDO	VARIACIÓN
Servicio de telefonía convencional.	36.0	22.4	2.6	55.8	11.1	44.7
Servicios de radiolocalización y telecomunicación.	24.0	2.4	2.4	24.0	20.4	3.6
Servicios de acceso a Internet.	24.0	291.1	1.2	313.9	289.3	24.6
Servicio postal y telegráfico.	5.8	2.3	4.9	3.2	2.5	.7
Arrendamiento de vehículos.	25.0	14.4	26.0	13.4	12.2	1.2
Arrendamiento de equipo para el suministro de sustancias y productos químicos.	32.3	1.6	30.7	3.2		3.2
Asesorías asociadas a convenios o acuerdos.	99.9	28.3	74.1	54.1	38.7	15.4
Capacitación.	144.0	29.2	111.2	62.0	47.7	14.3
Impresiones de documentos oficiales para la prestación de servicios públicos, identificación, formatos administrativos y fiscales, formas valoradas, certificados y títulos.	18.0	46.4	16.0	48.4	47.5	.9
Servicios de vigilancia.	600.0			600.0	600.0	
Servicios profesionales.		36.4		36.4	36.4	
Servicios bancarios y financieros.	14.4	17.0	9.6	21.8	20.7	1.1
Seguros y fianzas.	78.3	129.1	74.8	132.6	101.9	30.7
Reparación y mantenimiento de inmuebles.	4.0		4.0			
Adaptación de locales, almacenes, bodegas y edificios.	10.0		10.0			
Reparación, mantenimiento e instalación de mobiliario y equipo de oficina.		.5		.5	.5	
Reparación y mantenimiento de vehículos terrestres, aéreos y lacustres.	15.0	9.6	2.5	22.1	20.7	1.4
Servicios de lavandería, limpieza e higiene.	3.0	259.8	37.2	225.6	223.2	2.4
Servicios de fumigación.		5.3	2.7	2.6	2.6	.0
Gastos de publicidad y propaganda.	83.3			83.3	82.8	.5
Publicaciones oficiales y de información en general para difusión.	9.0		6.0	3.0		3.0
Transportación aérea.	10.0		1.2	8.8	8.8	
Gastos de traslado por vía terrestre.	41.0	4.9	25.1	20.8	20.8	.0
Viáticos nacionales.	30.0	.3	21.0	9.3	9.3	
Otros servicios de traslado y hospedaje.	6.0	29.0	3.5	31.5	30.5	1.0
Gastos de ceremonias oficiales y de orden social.	12.0		12.0			
Congresos y convenciones.	15.0		15.0			
Otros impuestos y derechos.	2.0	37.5	4.5	35.0	34.8	.2
Impuesto sobre erogaciones por remuneraciones al trabajo personal.	133.3	144.6	6.7	271.2	173.8	97.4
Cuotas y suscripciones.	2.0		2.0			
Gastos de servicios menores.	12.0	5.8	9.3	8.5	7.6	.9
Inscripciones y arbitrajes.		1.7		1.7	1.7	
BIENES MUEBLES, INMUEBLES E INTANGIBLES	2,754.4	6,977.4	6,589.7	3,142.1	903.3	2,238.8
Muebles y enseres.	100.0	2,050.9	2,052.1	98.8	56.2	42.6
Artículos de biblioteca.	800.0	30.8		830.8	30.8	800.0
Bienes informáticos.	974.4	1,087.2	1,173.0	888.6	84.4	804.2
Otros equipos electrónicos y electrónicos de oficina.	100.0		97.0	3.0	3.0	
Equipos y aparatos audiovisuales.	100.0	15.9		115.9	114.1	1.8
Equipo de foto, cine y grabación.	40.0	18.7	16.1	42.6	18.7	23.9
Instrumental médico y de laboratorio.	40.0			40.0		40.0
Vehículos y equipo de transporte terrestre.	350.0	114.7	66.0	398.7	307.9	90.8
Maquinaria y equipo industrial.		1,502.7	1,500.0	2.7	2.7	.0
Maquinaria y equipo de producción.		371.0	185.5	185.5		185.5
Equipo y aparatos para comunicación, telecomunicación y radio transmisión.	20.0	68.0		88.0	68.0	20.0
Equipos de generación eléctrica, aparatos y accesorios eléctricos.	30.0			30.0		30.0
Herramientas, máquina herramienta y equipo.		1,079.0	1,000.0	79.0	79.0	
Instrumentos y aparatos especializados y de precisión.		500.0	500.0			
Maquinaria y equipo diverso.		130.7		130.7	130.7	
Software.	200.0	7.8		207.8	7.8	200.0
DEUDA PÚBLICA		495.2		495.2	495.2	
Por el Ejercicio Inmediato Anterior		495.2		495.2	495.2	
SUBTOTAL	10,613.8	10,528.5	8,493.2	12,649.1	9,656.4	2,992.7
INVERSIÓN PÚBLICA	26,000.0			26,000.0	26,000.0	
Programa de Acciones para el Desarrollo (PAD)	26,000.0			26,000.0	26,000.0	
T O T A L	36,613.8	10,528.5	8,493.2	38,649.1	35,656.4	2,992.7

INFORMACIÓN PROGRAMÁTICA

UPA

Universidad Politécnica de Atlacomulco
Gasto por Categoría Programática
Del 1 de Enero al 31 de Diciembre de 2015
(Miles de Pesos)

Concepto	Egresos					Subejercicio
	Aprobado	Ampliaciones/ (Reducciones)	Modificado	Devengado	Pagado	
	1	2	3=(1 + 2)	4	5	
Programas	36,613.8	1,540.1	38,153.9	25,795.3	9,365.9	12,358.6
Subsidios: Sector Social y Privado o Entidades Federativas y Municipios	-	-	-	-	-	-
Sujetos o Reglas de Operación			-			-
Otros Subsidios			-			-
Desempeño de las Funciones	36,613.8	1,540.1	38,153.9	25,795.3	9,365.9	12,358.6
Prestación de Servicios Públicos	36,613.8	1,540.1	38,153.9	25,795.3	9,365.9	12,358.6
Provisión de Bienes Públicos			-			-
Planeación, Seguimiento y Evaluación de Políticas Públicas			-			-
Promoción y Fomento			-			-
Regulación y Supervisión			-			-
Funciones de las Fuerzas Armadas (Únicamente Gobierno Federal)			-			-
Específicos			-			-
Proyectos de Inversión			-			-
Administrativos y de Apoyo	-	-	-	-	-	-
Apoyo al Proceso Presupuestario y para Mejorar la Eficiencia Institucional			-			-
Apoyo a la Función Pública y al Mejoramiento de la Gestión			-			-
Operaciones Ajenas			-			-
Compromisos	-	-	-	-	-	-
Obligaciones de Cumplimiento de Resolución Jurisdiccional			-			-
Desastres Naturales			-			-
Obligaciones	-	-	-	-	-	-
Pensiones y Jubilaciones			-			-
Aportaciones a la Seguridad Social			-			-
Aportaciones a Fondos de Estabilización			-			-
Aportaciones a Fondos de Inversión y Reestructura de Pensiones			-			-
Programa de Gasto Federalizado (Gobierno Federal)	-	-	-	-	-	-
Gasto Federalizado			-			-
Participaciones a Entidades Federativas y Municipios			-			-
Costo Financiero, Deuda o Apoyos a Deudores y Ahorradores de la Banca			-			-
Adeudos de Ejercicios Fiscales Anteriores		495.2	495.2		495.2	495.2
Total del Gasto	36,613.8	2,035.3	38,649.1	25,795.3	9,861.1	12,853.8

El Plan de Desarrollo del Estado de México 2011-2017, es un documento que proyecta una visión integral del Estado de México, reconoce la diversidad política, así como el perfil y la vocación económica y social de cada región y municipio, con la finalidad de establecer estrategias de acción que nos permitirán aprovechar las áreas de oportunidad y fomentar el crecimiento de las zonas rurales, urbanas y metropolitanas de la entidad.

Gobierno Solidario

El Gobierno Estatal se ha planteado como visión ofrecer un elevado nivel de vida y una mayor igualdad de oportunidades, asumiendo su papel como Gobierno Solidario. Para ello, se han establecido objetivos apegados a la realidad de la entidad, que delinearán la política social durante los próximos años y tendrán un impacto directo en el mejoramiento de las condiciones de desarrollo humano y social de los mexiquenses: Ser reconocido como el Gobierno de la Educación; Combatir la Pobreza; Mejorar la Calidad de Vida de los Mexiquenses mediante la Transformación Positiva de su Entorno y Alcanzar una Sociedad más igualitaria a través de la atención a grupos en situación de vulnerabilidad.

Universidad Politécnica de Atlacomulco
EGRESOS POR PILAR Y/O EJE TRANSVERSAL
 (Miles de Pesos)

PILAR Y/O EJE TRANSVERSAL	PREVISTO	P R E S U P U E S T O		2 0 1 5		VARIACIÓN	
		ASIGNACIONES Y/O AMPLIACIONES	REDUCCIONES Y/O DISMINUCIONES	TOTAL AUTORIZADO	EJERCIDO	IMPORTE	%
Gobierno Solidario	36,613.8	10,033.3	8,493.2	38,153.9	35,161.2	2,992.7	7.8
Financiamiento para el Desarrollo		495.2		495.2	495.2		
T O T A L	36,613.8 =====	10,528.5 =====	8,493.2 =====	38,649.1 =====	35,656.4 =====	2,992.7 =====	7.7 =====

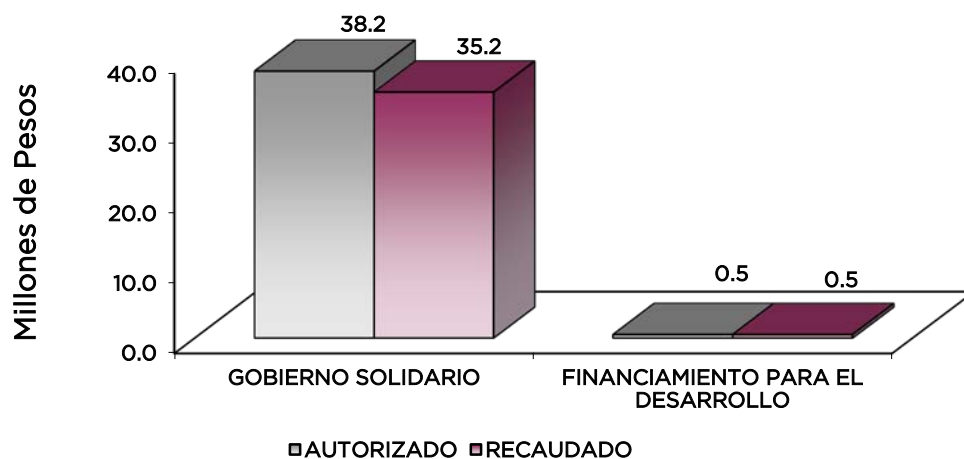

FINALIDAD

GOBIERNO

DESARROLLO SOCIAL

En esta finalidad se avanzará en la provisión de servicios a la población en materia de Protección Social, Educación, Salud y Vivienda y Servicios a la Comunidad, con lo que se apoyará fundamentalmente la consecución de las Metas Nacionales México Incluyente y México con Educación de Calidad.

El programa que desarrolló la Universidad Politécnica de Atacomulco, buscó cumplir con los siguientes objetivos:

- Mejorar la calidad de la educación en todos los niveles.
- Formar integralmente al alumno para mejorar la calidad en la educación con énfasis en una formación a partir de valores universales, actitudes y hábitos positivos, mediante conocimientos y competencias.
- Impulsar la vinculación efectiva de la Educación Media Superior y la Educación Superior con los sectores público, privado y social.

Universidad Politécnica de Atacomulco							
EGRESOS POR PROGRAMA							
(Miles de Pesos)							
PROGRAMA	PRESUPUESTO 2015			TOTAL AUTORIZADO	EJERCIDO	VARIACIÓN	
	PREVISTO	ASIGNACIONES Y/O AMPLIACIONES	REDUCCIONES Y/O DISMINUCIONES			IMPORTE	%
Educación Superior Universitaria	36,551.6	2,539.7	2,400.7	36,690.6	34,012.5	2,678.1	7.3
Gestión de Políticas Educativas	6.2	20.0		26.2	22.2	4.0	15.3
Modernización de la Educación	56.0	7,473.6	6,092.5	1,437.1	1,126.5	310.6	21.6
Previsiones para el Pago de Adeudo de Ejercicios Fiscales Anteriores		495.2		495.2	495.2		
TOTAL	36,613.8	10,528.5	8,493.2	38,649.1	35,656.4	2,992.7	7.7
	=====	=====	=====	=====	=====	=====	=====

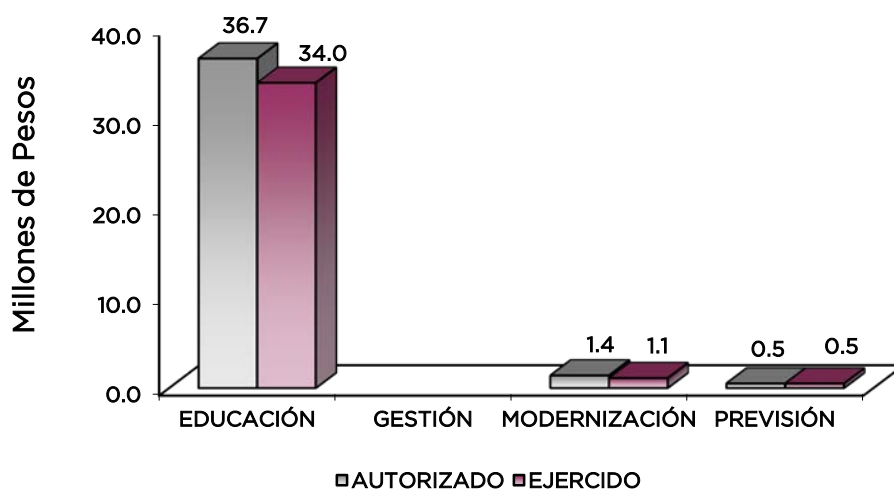

AVANCE OPERATIVO-PROGRAMÁTICO Y PRESUPUESTAL

GOBIERNO SOLIDARIO

DESARROLLO SOCIAL

02 05 03 01 EDUCACIÓN SUPERIOR

02 05 03 01 01 02 EDUCACIÓN SUPERIOR UNIVERSITARIA

Atender la Matrícula de Educación Superior Universitaria. Para el año 2015, se programó una meta de 247 alumnos, logrando atender a 251 alumnos, superando la meta en 1.6 por ciento, esta variación se generó, debido a que se aceptaron a 4 alumnos más, a los cuales se les otorgó una prórroga de pago en su proceso de reinscripción. **(Anexo 1)**

Atender a los Alumnos de Nuevo Ingreso de Educación Superior Universitaria. Para el año que se reporta se fijó una meta de 218 alumnos, logrando dar atención a 218 alumnos, cumpliendo con el 100 por ciento de lo programado. **(Anexo 2)**

Ofertar Nuevos Programas Educativos de Educación Superior Universitaria. Se programó ampliar la oferta educativa de la región con un programa educativo nuevo; el cual se cumplió a través de la apertura de la Licenciatura en Administración y Gestión de Pequeñas y Medianas Empresas, cumpliendo con el objetivo programado al 100 por ciento.

Capacitar al Personal Docente. Para el Año 2015 se aplicaron las políticas y procedimientos planeados para preparar a los profesores dentro de los ámbitos del conocimiento, actitudes, comportamientos y habilidades, cada uno necesario para cumplir sus labores eficazmente en el salón de clases y la comunidad escolar de la Universidad, en este contexto se programó y se realizó la capacitación de 18 docentes, cumpliendo con el 100 por ciento de la meta establecida para el ejercicio 2015. **(Anexo 3)**

Capacitar al Personal Directivo y Administrativo. La Universidad tiene como objetivo impulsar el desarrollo del personal directivo y administrativo, para brindar un servicio educativo de calidad a través de la impartición de cursos de capacitación y actualización, lográndose capacitar a 8 personas entre directivos y personal administrativo logrando la meta prevista al 100 por ciento. **(Anexo 3)**

Evaluar al Personal Docente para Conocer el Nivel Deseable de Competencias. Contribuir al fortalecimiento de las prácticas de enseñanza, a través de una evaluación; en que los resultados aportarán información que retroalimente a los propios maestros para mejorar su quehacer profesional, servirá como referente para la formación continua, y además tendrá impacto en los procesos de Permanencia, de Promoción dentro de la Universidad, bajo estos criterios la Universidad programó y realizó la evaluación de 18 docentes cumpliendo con el 100 por ciento de esta meta.

Desarrollar Proyectos de Investigación. Contribuir a la formación y fortalecimiento de capital humano de alto nivel, a promoción del desarrollo científico con el fin de fomentar la innovación tecnológica y autoempleo entre los jóvenes; es como la Universidad denota a la investigación por esto se desarrolló dentro de la institución 2 proyectos de investigación en el ejercicio 2015 los cuales fueron: “Murciélagos de Nopal como Filtro Natural para el Agua” y “Pintura Retardante al Fuego”, cumpliendo al 100 por ciento la meta programada. **(Anexo 4)**

Realizar Acciones Culturales y Deportivas. Se programó para el 2015, 2 actividades Culturales y Deportivas dentro de la Universidad que contribuya al Aprovechamiento del tiempo libre de los estudiantes de esta institución fortaleciendo así una educación integral, estas actividades permitieron cubrir el 100 por ciento de lo programado, dentro de las actividades culturales se llevó a cabo el: “Concurso de Ofrendas Tradicionales del Día de Muertos” y en lo deportivo se realizó el “Torneo Interno de Fútbol”. **(Anexo 5)**

Realizar Proyectos Emprendedores en Educación Superior Universitaria. Ofrecer una introducción a la iniciativa emprendedora y de autoempleo para todos los estudiantes universitarios es una prioridad institucional, por tal razón se llevaron a cabo 2 proyectos de emprendedurismo logrando cubrir al 100 por ciento la meta programada para el año 2015, los proyectos realizados fueron “Naturalización de Azotea, Edificio” y “E2 Energía por Energía”. **(Anexo 6)**

Construir, Ampliar y/o Modernizar Infraestructura Física. Con la finalidad de tener espacios en buenas condiciones se realizó la construcción y equipamiento de un laboratorio pesado. **(Ficha 1)**

02 05 06 01 GESTIÓN DE POLÍTICAS EDUCATIVAS

02 05 06 01 02 04 VINCULACIÓN CON EL SECTOR PRODUCTIVO

Firmar Nuevos Convenios con los Sectores Público, Privado y Social. Fortalecer la formación de los alumnos de la Universidad Politécnica de Atlacomulco, mediante la aplicación práctica de los conocimientos adquiridos en su formación, que le favorezca el acceso al empleo, a través de la firma de convenios con los Sectores Público, Privado y Social, logrando firmar dentro del ejercicio 2015, 3 convenios los cuales cubren el 100 por ciento de lo programado.

02 05 06 02 MODERNIZACIÓN DE LA EDUCACIÓN

02 05 06 02 01 01 FORTALECIMIENTO DE LA CALIDAD EDUCATIVA

Impartir el Idioma Inglés a los Alumnos en Educación Superior. Contribuir a la mejora del logro educativo del alumnado a través de del aprendizaje del idioma inglés es una obligación que la Universidad Politécnica de Atlacomulco tiene con sus estudiantes, es por esto que la meta del año que se reporta es de 301 alumnos, logrando inscribir a los cursos de inglés a 301 alumnos que representa el 100 por ciento de la meta programada. **(Anexo 7)**

02 05 06 02 01 04 TECNOLOGÍA APLICADA A LA EDUCACIÓN

Optimizar el uso de Equipo de Cómputo en el Proceso de Enseñanza-Aprendizaje en Educación Superior. En el 2015 se programó el mantenimiento preventivo y correctivo a 60 equipos de cómputo, esto con el fin de tener en óptimas condiciones el equipo que da servicio a alumnos y docentes de la Universidad, cumpliendo con la meta programada al 100 por ciento.

02 05 06 02 01 05 CONVIVENCIA ESCOLAR SIN VIOLENCIA

Realizar Acciones para la Prevención de la Violencia Escolar en Educación Superior. Fortalecer la convivencia escolar y disminuir la violencia y el bullying en los planteles de la Universidad, realizando 2 acciones deportivas y de convivencia escolar, logrando llevar al 100 por ciento la meta programada para el periodo reportado.

Realizar Acciones de Equidad de Género en Educación Superior. Fomentar los principios de igualdad, equidad y no discriminación entre la comunidad Universitaria, realizando 2 acciones que apoyen a prevenir estas situaciones. Este número de acciones cubren el 100 por ciento de lo programado durante el 2015.

Universidad Politécnica de Atlacomulco AVANCE OPERATIVO - PROGRAMÁTICO Y PRESUPUESTAL ENERO - DICIEMBRE DE 2015														
FIN	FUN	SF	PP	SP	Pr	DESCRIPCIÓN	M E T A S			PRESUPUESTO 2015 (Miles de Pesos)				
							UNIDAD DE MEDIDA	PROGRAMADO	ALCANZADO	AVANCE %	AUTORIZADO	EJERCIDO	%	
						GOBIERNO SOLIDARIO								
						DESARROLLO SOCIAL								
02	05	03	01			EDUCACIÓN SUPERIOR						36,690.6	34,012.5	92.7
02	05	03	01	01	02	EDUCACIÓN SUPERIOR UNIVERSITARIA						36,690.6	34,012.5	92.7
						Atender la Matrícula de Educación Superior Universitaria	Alumno	247	251	101.6				
						Atender a los Alumnos de Nuevo Ingreso de Educación Superior Universitaria	Alumno	218	218	100.0				
						Ofertar Nuevos Programas Educativos de Educación Superior Universitaria	Programa	1	1	100.0				
						Capacitar al Personal Docente	Docente	18	18	100.0				
						Capacitar al Personal Directivo y Administrativo	Persona	8	8	100.0				
						Evaluar al Personal Docente para Conocer el Nivel Deseable de Competencias	Docente	18	18	100.0				
						Desarrollar Proyectos de Investigación	Proyecto	2	2	100.0				
						Realizar Acciones Culturales y Deportivas	Acción	2	2	100.0				
						Realizar Proyectos Emprendedores en Educación Superior Universitaria	Proyecto	2	2	100.0				
						Construir, Ampliar y/o Modernizar Infraestructura Física	Inmueble	1	1	100.0				
02	05	06	01			GESTIÓN DE POLÍTICAS EDUCATIVA						26.2	22.2	84.7
02	05	06	01	02	04	VINCULACIÓN CON EL SECTOR PRODUCTIVO						26.2	22.2	84.7
						Firmar Nuevos Convenios con los Sectores Público, Privado y Social	Convenio	3	3	100.0				

UPA

FIN	FUN	SF	PP	SP	Pr	DESCRIPCIÓN	M E T A S			PRESUPUESTO 2015 (Miles de Pesos)			
							UNIDAD DE MEDIDA	PROGRA- MADO	ALCAN- ZADO	AVANC E %	AUTORIZAD O	EJERCIDO	%
02	05	06	02			MODERNIZACIÓN DE LA EDUCACIÓN					1,437.1	1,126.5	78.4
02	05	06	02	01	01	FORTALECIMIENTO DE LA CALIDAD EDUCATIVA					1,391.4	1,110.1	79.8
						Impartir el Idioma Inglés a los Alumnos en Educación Superior	Alumno	301	301	100.0			
02	05	06	02	01	04	TECNOLOGÍA APLICADA A LA EDUCACIÓN					35.4	15.4	43.5
						Optimizar el Uso de Equipo de Cómputo en el Proceso de Enseñanza-Aprendizaje en Educación Superior	Equipo de Computo	60	60	100.0			
02	05	06	02	01	05	CONVIVENCIA ESCOLAR SIN VIOLENCIA					10.3	1.0	9.7
						Realizar Acciones para la Prevención de la Violencia Escolar en Educación Superior	Acción	2	2	100.0			
						Realizar Acciones de Equidad de Género en Educación Superior	Acción	2	2	100.0			
						OTRAS NO CLASIFICADAS EN FUNCIONES ANTERIORES							
						FINANCIAMIENTO PARA EL DESARROLLO					495.2	495.2	###
						PREVISIONES PARA EL PAGO DE ADEUDOS DE EJERCICIOS FISCALES ANTERIORES							
04	01	01	01	01	01	PASIVOS DERIVADOS DE EROGACIONES DEVENGADAS Y PENDIENTES DE EJERCICIOS ANTERIORES					495.2	495.2	###
						Registro de Pagos de Adeudos de Ejercicios Fiscales Anteriores.	Documento	1	1	100.0			
T O T A L											38,649.1	35,656.4	92.3
											=====	=====	

ANEXOS ESTABLECIDOS EN DIFERENTES ORDENAMIENTOS

**Relación de Bienes Inmuebles que Componen al Patrimonio
Cuenta Pública 2015
(Miles de Pesos)**

Ente Público: Universidad Politécnica de Atacomulco

Código	Descripción de Bienes Inmuebles	* Valor en Libros
	Construcciones en Proceso	26,000.0
		26,000.0

**Relación de Bienes Muebles que Componen al Patrimonio
Cuenta Pública 2015
(Miles de Pesos)**

Ente Público: Universidad Politécnica de Atacomulco

Código	Descripción de Bienes Muebles	Valor en Libros
	MOBILIARIO Y EQUIPO DE ADMINISTRACIÓN	1,260.8
	MOBILIARIO Y EQUIPO EDUCACIONAL Y RECREATIVO	131.6
	VEHÍCULOS Y EQUIPO DE TRASPORTE	935.5
	MAQUINARIA, OTROS EQUIPOS Y HERRAMIENTAS	228.0
	OTROS BIENES MUEBLES	37.8
		2,593.7

**Universidad Politécnica de Atacomulco
Cuenta Pública 2015
Relación de Cuentas Bancarias Productivas Específicas**

Fondo, Programa o Convenio	Datos de la Cuenta Bancaria	
	Institución Bancaria	Número de Cuentas
Recurso Federal	BBVA BANCOMER, S.A.	087
Recurso Estatal	BBVA BANCOMER, S.A.	735
Recurso Estatal FAM 2015	BBVA BANCOMER, S.A.	547
Recursos Propios (Apoyo COMECYT)	BBVA BANCOMER, S.A.	925
Recursos Propios (Maestria)	BBVA BANCOMER, S.A.	037
Recursos Propios	BANCO DEL BAJIO, S.A.	201
Nómina	BANCO DEL BAJIO, S.A.	202
Recursos Propios	BANCO DEL BAJIO, S.A.	203
Mercado de Dinero	BANCO DEL BAJIO, S.A.	856

